ADRES: Nuruosmaniye Caddesi No: 65 İSTANBUL
TELGRAF: MİLLİYET, İstanbul
POSTA KUTUSU 492 İstanbul
TELEFON: 224410 (Santral)
YIL: 27, SAYI: 10365

BUGÜN 12 SAYFA 150 KURUŞ

Milliyet
Halk Gazetesi

KURUCUSU: ALİ NACİ KARACAN

CUMA 10 EYLÜL 1976

ÖZEL murat dersanesi
26 46 48 - 28 48 49 - 27 99 27 Cemberlitaş - İstanbul
TEMEL FEN EĞİTİMİ İLE ÜNİVERSİTEYE HAZIRLAMA
SON SINIF ÖĞRENCİLERİNE 15 EYLÜL | BEKLEMELİLERE 4 EKİM

82 yaşındaki Çin Liderinin hastalığının ne olduğu açıklanmadı

MAO ÖLDÜ

● **Yabancılar, cenaze törenine katılamayacak. Doğu ülkeleri haberi kısaca verirken, Batılı liderler üzüntülerini bildirdi**

● Çin Lideri'nin yerini kimin alacağı belli değil. Adaylar arasında Mao'nun aktris olan karısı Çiang Çing de var

DIŞ HABERLER SERVİSİ

YENİ Çin Haber Ajansı, Çin Halk Cumhuriyeti Komünist Partisi Başkanı **Mao Tse Tung**'un uzun bir hastalık döneminden sonra önceki gece yarısı öldüğünü açıklamıştır.

Haberde, **"Modern Çin'in babası"** olarak tanımlanan **Mao**, 82 yaşındaydı. İlerlemiş yaşı dolayısıyle **Mao**, son yıllarda partinin lideri kalmakla beraber yönetimde faal bir rol oynamamaktaydı.

Pekin'de Komünist Partisi Merkez Komitesi, Ulusal Halk Kongresi, Çin Kabinesi ve Merkez Askeri Komitesi tarafından aynı anda yapılan açıklamada, Mao'nun hastalığının ne olduğu belirtilmemiştir. Bildiride, **"Mao'ya her çeşit tıbbi müdahale yapıldığı halde hastalığının iyileşeceği yerde ağırlaştığı"** belirtilmiştir.

HALEF KİM?

Çin Lideri'nin ölümüyle Çin Komünist Partisi'nin başına kimin geçeceği henüz belli değildir. Ancak adaylar arasında Mao'nun kendisinden 20 yaş genç olan aktris eşi **Çiang Çing**'in adı da geçmektedir.

YABANCILAR YOK

Yeni Çin Haber Ajansının bildirdiğine göre, Mao'nun cenaze törenine yabancılar katılamayacaktır.

Ülkede bir haftalık yas ilân edilmiş. Doğu ülkeleri ölüm haberini kısaca verirken, Batılı liderler üzüntülerini belirtmişlerdir.

Ayrıntılı yazılar 6. sayfada

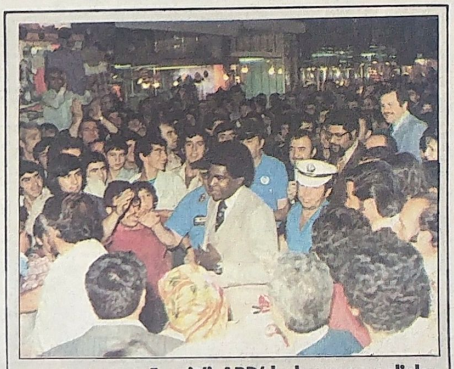

Ecevit'i ABD'de koruyan polisler alışveriş yaptı, kimse para almadı

CHP Genel Başkanı Bülent Ecevit'i Amerika'da sulıkastten kurtaran ve Halk Partisinin davetlisi olarak İstanbul'a gelen Amerikan FBI örgütünden Bernard Johnson ve iki arkadaşı, dün İstanbul'u gezmişler, Kapalıçarşı'da alışveriş yapmışlardır. Kapalıçarşı'da alışveriş yaparken kendilerini tanıyan halk, polislere sevgi gösterilerinde bulunmuş ve satın aldıkları deri ceketler esnaf tarafından armağan edilmiştir. Daha sonra Ankara'ya giden konuk polisler, CHP Genel Merkezi'nde Ecevit'i ziyaret ederek bir süre görüşmüşlerdir. ABD'li polisler, Türkiye'de gördükleri ilgiye de teşekkür etmişlerdir. Fotoğrafta polisler, Kapalıçarşı'da... [BAHATTİN ŞENOL]

MSP'li Cumalıoğlu: «AET'nin getirdiği teklifler bir yem borusudur»

ANKARA, THA

MSP Genel Başkan Yardımcısı Fehmi Cumalıoğlu, dün verdiği demeçte, **"Avrupa Ekonomik Topluluğu ile yapılan anlaşmaların Türkiye'den çok AET'nin işine yaradığını"** söylemiş, **"Stoel'un getirdiği önerilerin çözüm değil, oyalama olduğunu ve bu önerilerin bir yem borusu niteliğinde bulunduğunu"** belirterek, **"AET ile ilişkilerimizi yeniden ele alma zamanının geldiğini"** ifade etmiştir.

Devamı S. 10. S. 1'de

ERBAKAN, «AP, HORA İŞİNİ ABARTTI» DEDİ

MANİSA, NEJAT TOKBAY bildiriyor

Soma'da 3.5 milyar liraya çıkacak Azot Sanayii Genel Müdürlüğüne ait, amonyak ve gübre tesislerinin temelini atan Başbakan Yardımcısı **Erbakan**, daha sonra Bergama'da konuşmuş. **"AP'nin Hora işini abarttığını"** söylemiştir.

Manisa'da **"Milli Maarif"** konusunda bir de konferans veren Erbakan, **"Materyalist ders kitapları, çocukları banka soyguncusu yapıyor."** demiştir.

500 BİN LİRA FİDYE İSTEMİŞLERDİ

Prof. NURİ MUGAN'IN KAÇIRILAN KIZI SERBEST BIRAKILDI

● Dişçilik öğrencisi Nergis Mugan, 12 saat alıkonuldu, 5 kişi üstünde duruluyor

● TİKKO'dan kuşkulanan polis, «Olayın Prof. Mugan'a gözdağı vermek için planlandığı» kanısında..

SERACETTİN ZİDDİOĞLU

DIŞ Hekimliği Fakültesi öğretim üyesi Prof. Dr. **Nuri Mugan**'ın 19 yaşındaki kızı **Nergis Mugan**, dün Taksim'de silâhlı kişilerce bir taksi ile kaçırılmış, 12 saat alıkonulduktan sonra Yeşilköy'de bir sokak içinde serbest bırakılmıştır.

Devamı S. 10. S. 6'da

Nergis Mugan, serbest bırakıldıktan sonra evinde

ELAZIĞ OLAYININ İÇ YÜZÜ
AYTEKİN YILDIZ
7. sayfamızda

DURUM

Afyonlanmış sürüden bir dev yaratan dev...

MODERN Çin'in yaratıcısı Başkan Mao'nun ölümü, hiç kuşkusuz, Çin kadar öteki dünya toplumlarını da ilgilendiren önemli bir olaydır.

Asya'nın bu dev ülkesinde yepyeni bir komünist düzen kurmak istemiştir, Mao... Bu amaçla, tâ 1920'lerden itibaren mücadele etmiş, şimdi her birisi ayrı birer tarih sayfası sayılan çetin bunalımların arasından geçmiştir. Bütün bunlar, artık geride kalmış şeylerdir. Mao'nun öldüğü anın gerçeği, İkinci Dünya Savaşı'ndan bir süre sonra kurulan Çin'in, çeyrek yüzyıl sonra, kurucusunun düşüncelerini büyük ölçüde başarmış olduğudur.

Mao, insanların afyonlanmış, uyuşuk sürüler halinde doloştığı Çin toprakları üstünde, değişik bir sosyal bilinçle, yepyeni kuşaklar yetiştirmek istiyordu. Yirminci yüzyıl sonlarının Çin'i gerçekten de bir "afyon" ülkesi değildir. Çin, birbirini izleyen ideolojik mücadeleler ve kültür ihtilallerine sahne olmuş, bunların sonunda da ortaya dünden çok farklı bir düzen çıkmıştır. Öyle ki, çağdaş Çin, bugün nükleer kulübe üye olan ve dünyanın güç dengelerinde "olmazsa olmaz" nitelikte yeri bulunan bir ülkedir.

İşin ilginç yanı, başka bazı ülkelerin kurucularına gıpta ettirircesine, Mao'nun, Çin'deki değişimi kendi gözleriyle izleme ve hattâ etkileme şansına da sahip çıkabilmiş olmasıdır.

Komünistler, egemenliklerini kurdukları zaman, özellikle ABD'nin öncülüğüyle Pekin'in adeta bütün Batı dünyasıyla ilişkileri kesilmiş gibiydi. Çin'in katıldığı Kore Savaşı'ndan sonra, bu tecrit siyaseti, daha da yoğunlaşmıştır. Buna rağmen, kendine özgü bir uluslararası siyaset izleyen Başkan Mao, bir yandan Sovyetlerle Çin arasında geniş bir ideolojik çatışmayı başlatırken, öte yandan da, batıyla uçurumu aşama aşama kapatmıştır. Başkan Nixon'un unutulmaz Pekin gezisi, modern tarihin dönüm noktalarından birisi olmuştur. Bu yeni ilişkilerin sonucu olaraktır ki Çin, Birleşmiş Milletler'e 1970'lerde katılabildi. Çin, Birleşmiş Milletler'e 1970'lerde katılabildi. Çin, Birleşmiş Milletler'e 1970'lerde katılabildi. Formoza tarafından işgal edilen "sürekli üyelik" Formoza tarafından işgal edilen "sürekli üyelik"

Devamı S. 10. S. 1'de

ASİLTÜRK: «ÖĞRENCİ OLAYLARININ BAŞLAYACAĞINI BİLİYORDUK»

İçişleri Bakanı **Asiltürk**, dün, **"Öğrenci olaylarının başlayacağı hakkında bilgimiz vardı"** demiş, ad vermeden bazı kuruluşlarla dernekleri suçlamıştır. **"Devletin güçlü olduğunu ve bunların hakkından geleceğini"** bildiren Bakan, Ecevit'in, **"İçişleri Bakanı, halkı adalete karşı kışkırtıyor"** sözüne de cevap vererek özetle şöyle demiştir:

"Böyle bir şey olamaz. Asıl halkı güvenlik kuvvetlerine karşı kışkırtan odur. Ecevit, önce, Elazığ'da olay çıkaranların CHP binasına sığınmalarını izah etsin."

İZMİR'İN KURTULUŞU DÜN KUTLANDI

İZMİR, ÖZEL

İzmir'in düşman işgalinden kurtuluşunun 54. yıl törenleri dün İzmir'de birçok bakanın, milletvekilinin ve çeşitli parti temsilcilerinin de katılması ile geçen yıllardan değişik bir şekilde kutlanmıştır.

"Zafer Alayı" siyasal partilerin gövde gösterisine yol açmış, halk **"Halkçı Ecevit"** diye bağırmış, CHP'li yöneticiler AP İl binasının önünde yuhalanmıştır.

CHP'nin 53. kuruluş yılı kutlandı

Ecevit: «CHP bölücülere karşı mücadele veriyor»

CHP Lideri, «Partisinin barışı kurmak için her çabayı gösterdiğini» belirtti

ANKARA, ÖZEL

CHP'nin kuruluşunun 53. yıldönümü dün kutlanmış, Genel Başkan Ecevit ve CHP'li yöneticiler, Anıt-Kabir'de saygı duruşunda bulunmuşlar, İnönü'nün mezarını da ziyaret etmişlerdir. Bu arada bir demeç veren Ecevit, **"CHP'nin ulusu bölmeye çalışanlara karşı mücadele verdiğini, yurtta barışı kurmak için her çabayı gösterdiğini"** belirtmiştir.

CHP Genel Başkanı Ecevit, şunları söylemiştir:

Devamı S. 10. S. 9'da

— Haydi... Sıra gene sana geldi!...

Galatasaray Mühendislik'te 4 öğrenci yaralandı

● *İTÜ öğrencileri ise veli temsilcilerinin de katıldığı açık oturum yaptı*

GALATASARAY Mühendislik Yüksek Okulu'nda, dün sabah meydana gelen olaylarda, biri ağır 4 kişi yaralanmıştır. İstanbul Teknik Üniversitesi öğrencileri

Devamı S. 10. S. 6'da

İTÜ öğrencileri, sloganlar kullanarak açık oturuma giderken [ERDİNÇ PALA]

Keşan Belediye Başkanı'nın, halka hizmet edemediği için canına kıydığı anlaşıldı

ÇANAKKALE, THA

Keşan Belediye Başkanı **Rasim Ergene**'nin, **"Keşanlılar beni bağışlasın, halka daha iyi hizmet yapamadığım için hayatıma son veriyorum"** diyen bir mektup bırakarak intihar ettiği anlaşılmıştır.

Ergene'nin denizde bulunan cesedi dün törenle toprağa verilmiş ve oğlu, mezarı başında babasının bıraktığı mektubu okumuştur.

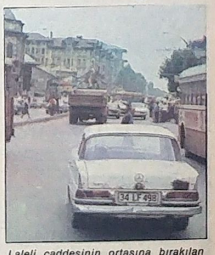

Laleli caddesinin ortasına bırakılan 34 FL 498 plakalı özel otomobil, dün trafiğe bir hayli aksattı. [İ. BAŞTAN]

PARKEDİLMİŞ KAMYONA ÇARPAN PROFESÖR YARALANDI, EŞİ ÖLDÜ

YURT HABERLERİ SERVİSİ

GAZİANTEP, İstanbul, Samsun ve Siirt'teki dünkü trafik kazalarında 10 kişi ölmüş, 18 kişi de yaralanmıştır.

Devamı S. 10. S. 3'de

DÜNKÜ TOPLAM
10 ÖLÜ, 18 YARALI
EYLÜL AYI TOPLAMI
140 ÖLÜ, 155 YARALI

DURUM

Baştarafı 1. Sayfada

koltuğuna da resmen oturmuştur. Başka bir deyişle, dünyanın "veto" hakkına sahip ana güçlerinden birisi olmuştur. Bunlar, Mao'nun uzun yaşamına sığdırılabilmiş değişikliklerdir.

Ancak, bu başarılar Çin'de her şeyin yoluna girdiği, her şeyin çözüldüğü anlamına gelmemektedir. Örnek olarak, Çin Komünist Partisi saflarında çok güçlü radikal eğilimlerin varlığı, orduda ise daha farklı düşüncelerin yer ettiği bilinmektedir. Mao, yakın arkadaşı Çu En Lay'ın denge siyasetlerinden yararlanarak, bütün bu ayrı yaklaşımlar arasında bir düzenleyici rolü oynamıştır. Ölümü üzerine düzeni yönetme durumunda olan şimdiki kadrolar ise daha çok ılımlı kişiler olarak tanınmaktadır.

Fakat, ılımlılar neler yapacaklar, öteki eğilim sahipleri yakın ve uzun gelecekte onlara nasıl davranacaklardır?

Mao'nun ölümünü bile ilginç kılan şey, arkasında bıraktığı bu soru işaretleridir. Zira o sorular, bir yerde, çağımızın geleceği ve Doğu/Batı ilişkilerinin kaderiyle çok yakından ilgilidirler.

İnsanlığın dileği, Çin'in, Mao sonrasını da kendisini ve çağdaş gelişimi derin bunalımlara itmeden aşabilmesidir. Çin'in artık bir tarih olan yaratıcısının özlemi de herhalde bundan başka bir şey olmasa gerektir.

ABDİ İPEKÇİ

MSP'Lİ CUMALIOĞLU

Baştarafı 1. Sayfada

"Türkiye'nin Ortak Pazar'a kademeli biçimde üye olmayı sağlayacak anlaşmayı 1964 yılında imzaladığını, AP iktidarı devrinde AET'ye tam üye olmamızı sağlayacak geçiş formalitelerinin hızlandırıldığını, daha sonra da katma protokol ve Ankara anlaşmalarının imzalandığını" hatırlatan Cumalıoğlu, şöyle devam etmiştir:

"O günden bugüne Ortak Pazar ilişkileri Türkiye'nin aleyhine işlemiştir. Dış ticaretimizi felç etmiştir. İşçilerimizin Avrupa'da serbest dolaşımı ve tarım ürünlerimize hak tanınması askıda kalmıştır.

Stoel'un getirdiği öneriler bir çözüm değil, oyalamadır. 24 temmuz 1976'da Ankara'da görüşüleceği kabul edilin de görüşülmeyen paket anlaşması önerileri gibi bu öneriler de bir yem borusu niteliğindedir.

AET ile ilişkilerimizi mutlu menfaatlar açısından yeniden ele alma zamanı gelmiştir. Hattâ geçmek üzeredir."

MHP: «Elazığ olayının pavyon kavgası ile ilgisi yok»

ANKARA, ÖZEL

MHP Genel Başkan Yardımcısı Ali Fuat Eyüpoğlu ve Genel Sekreter Yardımcısı Nevzat Köseoğlu, yaptıkları basın toplantısında Elazığ olaylarının pavyon kavgası ile ilgisi olmadığını öne sürmüşler ve özetle şunları söylemişlerdir:

"Olayın bir pavyon kadını yüzünden çıktığı iddiası gerçek dışıdır. Olayın pavyon kelimesi ile ilgisi, cinayet işleyenlerin pavyondan sarhoş çıkıp, sokakta nâra atmaları ve dine, imana küfretmelerinden ibarettir. Yâni olay, mukaddesata saldırılarla, ona saygı duyup, onu korumak isteyenler arasında cereyan etmiştir.

PARKEDİLMİŞ KAMYONA

Baştarafı 1. Sayfada

GAZİANTEP — Özel otomobilleriyle gezi dönen ODTÜ Gaziantep Kampasu Dekanı Prof. Dr. Ömer Turan Göksel, Kömürler köyünde park edilmiş bir kamyona çarpmış, eşi Serap Göksel ölmüş, dekan da ağır yaralanmıştır. Kaza, önceki gece meydana gelmiştir.

Nizip'te taş taşıyan traktörün devrilmesi sonucu işçilerden Emin Altındağ ölmüş. Kilis'te bir taksi yol kenarında duran Cemil Yıldırım'a çarparak ölümüne neden olmuştur.

İSTANBUL — Londra asfaltının Küçükçekmece kesiminde Nusret Sarıgülü'nün kullandığı taksi, çarptığı Hüseyin Çizmecioğlu'nun ölümüne neden olmuş, Kısıklı'da da plakası saptanamıyan bir taksi 7 ve 8 yaşlarındaki Öztürk Solgun, Şinasi Turgut ve Ihsan Akdağ'a çarparak yaralamıştır. Ayrıca sahil yolunda kum yüklü 34 DC 116 plakalı Ahmet İnan yönetimindeki kamyon, Ahmet Yılmaz yönetimindeki Almanya plakalı bir otomobile çarpmış, kazada Yılmaz ailesinden Ilıkmet, Nuriye, Necibe, Muhammet ve Bahriye yaralanmıştır.

SAMSUN — Ankara yolundaki kamyon-özel otomobil çarpışmasında Yaşar ve Saim Dostbil ölmüştür.

KONYA — Karaman'da odun yüklenen bir kamyon, freninin boşalması sonunda bir yörük çadırına girmiştir. Kaza sonunda Döndü Aksu ölmüş, Kızı Fatma ağır yaralanmıştır. Bozkır'da virajı alamayarak devrilen bir kamyonda Selda Saraç ölmüş, 3 kişi ağır yaralanmıştır.

SİİRT — Ehliyetsiz şoför Enver Taç'ın kullandığı traktör, Kamer Taner adlı bir genç kızın ölümüne yol açmıştır. Ayrıca, duran tankere çarpan bir kamyonda bulunan Selahattin Irmak can vermiş, 3 kişi de yaralanmıştır.

Köprülüler: «Yabancı petrol şirketlerine 49 milyon liralık avantaj sağlandı»

ANKARA, ANKA

CHP Ankara İl Başkanı ve Enerji ve Tabii Kaynaklar Bakanlığı eski Müsteşarı Teoman Köprülüler, petrol nakliye ücretlerine yapılan zammın, yabancı petrol şirketlerine hazineden 49 milyon liralık avantaj sağladığını iddia etmiştir.

Köprülüler ayrıca, son petrol kararnamesinin yabancı petrol şirketlerine 4 gün önce haber verilerek stok-kaçırmalarının sağlandığını öne sürmüştür.

YAPI KREDİ'NİN 32. YILI KUTLANDI

Yapı ve Kredi Bankası'nın 32' nci kuruluş yıldönümü törenlerle kutlanmıştır.

Bankanın kuruluş yıldönümü dolayısıyle 25'inci hizmet yılını tamamlayan personele Banka Yönetim Kurulu Başkanı ve Murahhas Üye Hayri Baran ve öteki yöneticiler tarafından altın madalya ve armağanlar verilmiştir. Yıldönümü dolayısıyle yapılan konuşmalarda, bankanın yurt ekonomisine hizmetleri anlatılmıştır.

MİLLÎ PİYANGO DÜN ÇEKİLDİ

649231 numara 2.000.000 lira
114776 numara 1.000.000 lira
600930 numara 500.000 lira

100 bin lira
076216 156260 183983 217078
269449 308672 313468 429048
740464 744554

50 bin lira
005695 076843 161597 303548
346545 389618 376666 415242
449139 467817 470306 523332
562600 569128 578009 634990
647420 637089 714351 754540

20 bin lira
011784 065061 070197 086393
087585 089978 181394 212636
240353 255912 263362 274961
315008 317976 436280 436718
455500 487947 523755 539561
569209 579975 585136 585150
590715 611980 614444 629551
630720 648141 649747 671209
697186 697243 736426 753025
759 628 775080 778027 793514

10bin lira
001278 002829 009003 009873
013776 016709 017061 019620
023334 027578 028503 032727
035630 036119 049295 053683
054575 058289 067318 088747
098563 103386 111343 118628
119922 120532 126176 129716
130953 134593 139698 144433
150299 150766 151868 168228
174958 178566 187031 189238
195122 210365 221566 222731
223255 229973 231898 238861
253514 256343 268312 283248
290095 303143 329886 330316

331427 338699 353966 356093
361962 362370 367519 385229
408992 425703 443730 460088
460622 462111 463231 464438
473755 491096 507225 508849
518888 520294 523690 536236
540905 559762 578196 585154
590736 591720 597778 604056
623795 626203 628500 632503
644154 646637 650094 651545
657945 678904 680575 681180
692198 701320 715785 732280
734562 735366 743881 754637
755806 756417 758978 760862
761431 779825 781830 783932
787863 787865 787937

Son beş rakamına göre 1000 lira
02639 03614 04288 04813 06884
14188 17167 17921 18604 18798
19640 19742 22487 23528 25668
34926 35014 36734 38202 38379
47803 49616 51610 51869 52254
53636 58921 61294 62199 62547
63760 63810 64637 65017 68698
69795 70765 75234 75563 78103
78816 80139 82900 83884 86551
88596 89022 89160 90898 99326

Son dört rakamına göre 400 lira
0189 0825 3290 3776 4078 4453
4787 5782 6256 6690 7068 7137
7840 7998 8367 9031 9113 9198
9260 9973

Son üç rakamına göre 200 lira
080 437 710 788

Son iki rakamına göre 80 lira
02 25 47 67 84

Son rakamı 3 ve 9 olanlar 40 lira kazanmışlardır.

Prof. MUGAN'IN

Baştarafı 1. Sayfada

Diş Hekimliği ikinci sınıf öğrencisi Nergis Mugan, kaydını yaptırmak için dün sabah saat 9.00 sıralarında Taksim Şehit Muhtar caddesi 71 sayılı "Melek" apartmanının 3 numaralı dairesinden ayrılmış, dolmuşa binmek üzere durağa gelmiştir. Bu sırada kırmızı renkte Murat marka bir taksi, Nergis Mugan'ın yanına yaklaşmış ve yolcu alır gibi kendisini içeri davet etmiştir. Çekingen davranan Mugan'ı bir anda taksiye atan sanıklar, tabancaları çekmiştir. Daha sonra genç kızın ağzını bantlayan, gözünü de bağlayan sanıklar, yollarını sürdürmüşlerdir.

SORGUYA ÇEKİLDİ

Taksiyle 40 dakika yol alan Nergis Mugan, bir eve kapatılmıştır. Bakırköy ya da Zeytinburnu semtlerinde bir verde kaldığını sanan Mugan, burada sorguya çekilmiştir. Sanıklar, sürekli olarak babası Prof. Mugan'ı suçlamış, babasından 700 bin lira fidye istediklerini bildirmişlerdir. Çok korkulu dakikalar geçirdiğini bildiren Nergis Mugan, kaçıranların kendisine iyi davrandıklarını da söylemiştir.

PAZARLIK YAPILDI

Olayı Emniyet 1. Şube Müdürü Vural Yener ve ekipleri izlemiş, şüpheli gördükleri yerlere baskın yapmışlardır.

Bu arada Nergis Mugan, saat 11'de evine telefon etmiş ve annesine, "Beni kaçırdılar, ama serbest bırakacaklar" demiştir. Saat 14'de de telefon çalmış, kimliğini açıklamayan biri, Prof. Mugan'a, "Kızınız elimizdedir, endişe etmeyin, pazarlık yapacağız" dedikten sonra kapatmışlardır. Öğrenildiğine göre, fidye konusunda pazarlık yapılmış, kızı kaçıranlar 500 bin lirayı İnönü stadı önünden aldıktan sonra kızı serbest bırakacaklarını söylemişlerdir.

Saat 21.20 sıralarında eve telefon eden Nergis Mugan, telefona çıkan babasına, "Simdi serbestim, beni bıraktılar" demiştir. Prof. Mugan, kızına, hemen bir taksiye atlayıp gelmesini söylemiş ve saat 22'de eve dönen Nergis Mugan, annesi, babası ve yakınlarıyla kucaklaşarak ağlamışmıştır.

Daha sonra 1. Şube Müdürü Yener, eve gelerek Nergis'i sorguya çekmiştir. Konuyla ilgili bir açıklama yapmayan Yener, olayın Prof. Mugan'ı amaçlayan bir uyarı niteliği taşıyabileceğini söylemiş, "Bu olay, bir gözdağı vermek için planlanmış olabilir" demiştir.

PARA ALINMIŞTI

Bundan önce Prof. Mugan'ın muayenehanesine iki kez giren bazı kişiler, silâh tehdidiyle bir kez 3750 lira almışlardı. Daha sonra soygunu yapanların Zeytinburnu baskınında yakalanan Naki Özkan, Hasan Aksu ve Seyfi Cansu adlı gençlerin oluşu iddia edilerek DGM'de dava açılmıştı. Halen sürmekte olan davada sanıklar, Levent İş Bankası'nı soymak suçundan da yargılanmaktadırlar.

Zeytinburnu'nda yapılan silâhlı çatışmadan sonra ele geçirilen sanıklardan Ali Özkan'ın kardeşi Atilla Özkan, çatışmada yaralanarak ölmüştü. Savcılık, bu sanıkların Türkiye İhtilalci İşçi Köylü Partisi'yle bağlantıları olduğunu öne sürmekte, Garbis Altınoğlu'ndan da kuşkulanmaktadır.

GALATASARAY

Baştarafı 1. Sayfada

ise, çeşitli akademik istekleri konusunda forum yapmışlardır.

Şişli Abidei Hürriyet Caddesinde bir otomobilden ateş açan kimliği bilinmeyen kişiler, Galatasaray Mühendislik Yüksek Okulu öğrencisi Hüseyin Büyükgöz'ü 5 yerinden ağır yaralamışlardır. Sağcı olduğu ileri sürülen Büyükgöz hemen ameliyat edilmiştir.

Olaydan kısa süre sonra derse giren devrimci öğrencileri, okul yakınındaki bir benzinliğin önünde, sağcı oldukları ileri sürülen bir grubun saldırısına uğramışlardır. Taş ve sopalı saldırıda 3 öğrenci yaralanmıştır. Son olarak, Galatasaray Mühendislik Yüksek Okulunun kantinini basan sağcı öğrenciler, devrimci öğrencilerle çatışmışlardır. Bu arada, kantindeki tabure ve masalar hasar görmüştür. Çatışmadan sonra okul, polis tarafından boşaltılmış, öğretime bir gün ara verilmiştir.

İstanbul Teknik Üniversitesi Maçka binasında bir forum yapan devrimci öğrenciler, "Okulun kapatılması sırasında kaybedilen sürenin, öğrencilerin sırtına yüklenmek istendiğini" ileri sürmüşlerdir.

Gümüşsuyu ve Taşkışla binalarından toplu halde Maçka'ya yürüyen devrimci öğrenciler, "Demokratik üniversite", "Copsuz eğitim", "İTÜ yurdu açılsın" şeklinde sloganlar kullanmışlardır. Yanlarında bazı veliler olduğu halde Maçka Maden Fakültesi önüne gelen devrimci öğrenciler, konferans salonunda forum yapmak istemişlerdir.

"Öğrencilerin serbestçe içeriye girebileceğini" belirten polis yetkilileri, öğrenci olmayanları okula sokmamışlardır. Öğrenciler, sıkı güvenlik önlemleri altında okula girerken, veliler dışarıda beklemişlerdir.

Maçka Maden Fakültesi konferans salonunda toplanan öğrenciler, veli temsilcilerinin de katılmasıyle, "Demokratik üniversite ve gençliğe can güvenliği" konulu açık oturum düzenlemişlerdir.

ANKARA'DA İKİ ÖĞRENCİ TUTUKLANDI

ANKARA, ÖZEL

ADMMA öğrencisi Mehmet Emin Ece'nin ölümüne yol açtıkları iddiasıyla yakalanan Ramazan Ceylan ve Ramazan Sarı, dün DGM tarafından tutuklanmışlardır.

Gaziantep olayı sanıklarından THKO üyesi 3 sanığın idamı istendi

ADANA, THA

Bir süre önce güvenlik kuvvetleriyle THKO üyeleri arasında Gaziantep'in Şenyurt mahallesinde çıkan silâhlı çatışmasıyla ilgili savcılık soruşturması tamamalanmıştır. Olayda 2'si anarşist, 2'si işçi ve 2'si polis 6 kişi ölmüştü.

Savcılık yaralı ele geçirilen Hüseyin Demir'le, Tevfik ve Yemliha Sözlemez'in idamını, Celâl Alagöz ile assubay Ilhan Gezer'in 5-10 yıl, Mustafa Söylemez'in 2-4 yıl, Mehmet Akdeniz'in 6 ay - 2 yıl, Özcan Aslan'la Arif Sözmen'in ise 3 ay - 1 yıl arasında hapsini istemiştir.

Çağlayangil: «Ecevit, "Hükümetin AET politikası yok" diyor bu doğru değil»

ANKARA, ÖZEL

Dışişleri Bakanı Çağlayangil dün verdiği demeçte, yangil dün verdiği demeçte, Nergis CHP Lideri Ecevit'in "Hükümetin Ortak Pazar üzerinde bir politikası yoktur" şeklindeki görüşlerini eleştirmiş, bu beyanların gerçeğe aykırı olduğunu söylemiştir. Çağlayangil daha sonra şöyle demiştir:

"Hükümetle topluluk ilgilileri arasında sürdürülmekte olan görüşmeler iki ana konu etrafında toplanmaktadır. Bir yandan topluluktan, anlaşmalar gereğince üstlendiği vecibeleri yerine getirmesini bekliyor, öte yandan kendi vecibelerimize günün şartlarına ve gelecekteki ihtiyaçlarımıza uygun esneklikler getirilmesini istiyoruz."

Bir Sovyet askeri Batı Almanya'ya sığındı

HANOVER, AA

Üniformalı bir Sovyet askeri, sınırı geçerek Batı Almanya makamlarına sığınmıştır.

Alman makamları, Sovyet askerinin sınırı hangi kesimde geçtiğini açıklamamış, sadece mültecinin Aşağı Saksonya'ya geldiğini belirtmekle yetinmişlerdir.

PİLOT, ABD'YE GİTTİ

TOKYO, AA

Sovyet pilotu Üsteğmen Viktor İvanoviç Belenko bir yolcu uçağı ile Birleşik Amerika'ya gitmiştir.

Cerrahpaşa Tıp Dekanlığına yeniden Demiroğlu seçildi

Cerrahpaşa Tıp Fakültesi Dekanlığı'na yeniden Prof. Dr. Cem'i Demiroğlu seçilmiştir.

Yapılan seçimler sonunda, Prof. Dr. Nedim Zembilci ve Prof. Dr. Bülent Berkarda Dekan yardımcılıklarına, Prof. Dr. Muhlis Tuzlacı, Prof. Dr. Faruk Yenel, Prof. Dr. Erdoğan Özdamar, Doçent Dr. Selçuk Erez ve Doçent Dr. Nurettin Sözen Yönetim Kurulu üyeliklerine, Prof. Dr. Fikri Şenocak ile Prof. Dr. Kemal Önen de Senato üyeliklerine getirilmişlerdir.

ECEVİT: «CHP

Baştarafı 1. Sayfada

"Yücesinden Atatürk'ün, Türk ulusuna ve CHP'ye en büyük emanetlerinden biri, 'Yurtta barış, cihanda barış' ilkesidir. Yurtta barışın kunabilmesi, her şeyden önce, ulusal birliğimizin sürdürülmesine bağlıdır. CHP, ulusal birliğimizi sürdürerek bütün yurtta barış sağlayabileceğini ve yurdumuzun dışındaki Türklere de barış ve özgürlük getireceğini, Kurtuluş Savaşının ruhunu daima sürdürdüğünü ve sürdürebileceğini, 1974'teki son hükümet döneminde, Kıbrıs Barış Harekâtıyla, Ege sorunuyla, haşhaş kararıyla göstermiştir.

Şimdi de CHP, ulusumuzu cephelere bölmek isteyenlerin karşısında Türk ulusunun birliğini korumakta ve Türkiye'yi kanına bulamak isteyenlerin karşısında Atatürk ilkesine uygun olarak yurtta barış için her şeyi göstermekte kendisini sorumlu saymaktadır."

Baskı ustalarımızdan Budak vefat etti

Gazetemiz baskı ustalarından Mustafa Budak, kısa süren bir rahatsızlıktan sonra dün vefat etmiştir.

22 yıldan beri gazetevi'de çalışan Mustafa Budak en büyüğü 16 yaşında çocuk babasıydı.

Mustafa Durum'a dak'ın cenazesi, bugün Çatköy Camii'nde öğle namazından sonra toprağa gömülecektir.

ÜRETİME GEÇEN

ÇİNKUR

ÇİNKO - KURŞUN METAL SANAYİİ A.Ş.

SERMAYESİNİ 400 MİLYON LİRADAN 600 MİLYON LİRAYA YÜKSELTMİŞTİR

ORTAK OLABİLİRSİNİZ

● Şirketin 1.351.000.000 liraya mal olan dev tesislerinde yılda 40.000 ton elektrolitik çinko, 6000 ton kurşun, 125 ton kadmiyum ve 4,5 ton gümüş üretilecektir.
● Halen mevcut ortak sayısı 3500'dür. Yeni ortaklar da şirketin yönetimine ve denetimine katılabileceklerdir.
● Hisse senetleri hamiline yazılı olup, bir hissenin itibari değeri 5000 liradır.
● Şirket bu alanda üretim yapan tek ve güçlü bir kuruluştur.
● Yapılan hesaplara göre, kârlılık oranı en az % 36'dır ve sürekli artış imkânlarına sahiptir.
● Yeni ortaklar da eski ortaklar gibi ödedikleri sermayeye göre aynı haklara ve kâr payına (temeddü) sahip olacaklardır.
● Etibank şubelerinden şirket ve tesisleri hakkında bilgi broşürü isteyebileceğiniz gibi, Ankara adresimizden de mektupla talep edebilirsiniz.

Çoğaltılan 200 milyon liralık sermayeye ait hisse senetlerinin kullanılan rüchan hakkından artan mahdut bir kısmı eski ortaklara ve halka aynı haklarla satılacaktır...

Milliyet Grafik Servisi

ORTAKLIK İÇİN

1—Bütün Etibank şubelerinden ve Kayseri'de Kayseri İşçi Kredi Bankası'ndan veya aşağıda adresi yazılı şirketimiz Ankara Bürosuna müracaat ederek alacağınız iki nüsha iştirak taahhütnamesini talep edeceğiniz hisse miktarına göre doldurarak, hisse miktarının %25'ini Ankara'da Etibank Kızılay Şubesi'ndeki veya Kayseri'de Kayseri İşçi Kredi Bankası'ndaki Çinkur Sermaye Hesabı'na yatırmanız veya bu hesaplardan birine herhangi bir banka vasıtasıyla havale ettirmeniz.

2—İki nüsha olarak doldurup imzalayacağınız taahhütnamenin her iki nüshasını da, yatırdığınız veya havale ettirdiğiniz para için bankadan alacağınız iki nüsha makbuzun bir tanesi ile birlikte taahhütlü mektupla Şirketimizin Ankara adresine postalamanız.

3—Etibank Şubesi bulunmayan şehirlerde veya yurtdışında bulunuyor iseniz doğradan doğruya Şirketimiz Ankara adresine mektupla müracaat ederek taahhütname gönderilmesini istemeniz yeterlidir.

ÇİNKUR-TUNA CAD. NO: 2 TUNA HAN KAT 5 YENİŞEHİR-ANKARA

ELEMAN ARANIYOR

Tanınmış elektronik ölçü cihazları mümessilliği için İngilizce bilen SATIŞ MÜHENDİSİ ARANIYOR. Mür: P.K. 437 BEYOĞLU - İST. Tuka Rek.: 151-12448

VEFAT

Merhum Arif bey ile merhume Hatice hanımın kızı, merhum Kâmil Baysal'ın eşi, Kaya Baysal, Özer Baysal ve Nurten Bilbay'ın annesi, İhsan Engin, Ayşe Engin, Bedia Demirtaş ve Leman Bozkaya'nın kardeşi, İnci Baysal, Ferzan Baysal ve Bilge Bilbay'ın kayınvalidesi,

Salihatı Nisvandan

MAKBULE BAYSAL

vefat etmiştir. Cenazesi 10 eylül 1976 cuma günü (bugün), Beyazıt Camiinden ikindi namazını müteakip kaldırılarak, Kozlu Kabristanına defnedilecektir.

EVLATLARI

Not: Çelenk göndermeyi arzu edenlerin Türk Eğitim Vakfı'na bağışta bulunmaları rica olunur.

Milliyet: 12475

TEŞEKKÜR

Aramızdan ebediyen ayrılan kıymetli varlığımız

ALİ EMCET SONDER'in

hayata iadesi için üstün gayret sarfeden: Kırk yıllık arkadaşı

Prof. Dr.

BEDİİ GORBON

ve

Prof. Dr. Bülent Berkarda ile Doçent Dr. Uğur Derman'a hastalığı esnasında ve vefatında bizleri bir an bile yalnız bırakmayan, acımızı candan paylaşan ve son yolculuğunda bizzat cami ve kabrine kadar gelerek, çiçek yollayan, telefon ve telgrafla taziyetlerini bildiren bütün akraba ve dostlarımız ile çok sevdiği kulübü Galatasaray camiasına ve uzun yıllarını verdiği Shell şirketi arkadaşlarına içten teşekkürlerimizi arz ederiz.

(Milliyet: 12441) AİLESİ

VEFAT

Merhum Mehmet Ali Bey ve Fevziye Hanımın kızı, İlk Teknik Öğretim Müsteşarı merhum Rüştü UZEL'in eşi, Fikret BİRAND ve merhum İzzet BİRAND'ın kardeşi, Profesör Dr. Reha Uzel ve Yıldız DİRİKER'in annesi, Yüksek Mühendis Fuat DİRİKER ve Gönül UZEL'in kayınvalidesi, Sedef, Murat ve Meriç SOYLU, Pınar, Ahmet Nur DİRİKER, Ali, Ömer, Sinan UZEL'in nineleri, İnci BİRAND ve merhum Mürüvvet BİRAND'ın görümcesi, Tuncer, Ural ve Mehmet Ali BİRAND'ın halası, merhum General Nuri DİRİKER ve merhum Naciye DİRİKER, Ulvi YENAL ve Feriha YENAL'ın dünürü

VİLDAN UZEL

9.9.1976 perşembe günü Hakkın rahmetine kavuşmuştur. Aziz naşı, 10.9.1976 cuma günü Şişli Camii'nden öğle namazını müteakip kaldırılarak ZİNCİRLİKUYU Kabristanı'nda ebedî istirahatgâhına tevdi edilecektir.

Not: Çelenk gönderilmemesi rica olunur.

Cenajans: 3139 - 1247

VEFAT

Merhum Vefat etmiştir. Cenazesi 10.9.1976 cuma günü (bugün) Ortaköy Camii'nde kılınacak öğle namazından sonra ebedî istirahatgâhına tevdi edilecektir.

MİLLİYET GAZETESİ Arkadaşları

Milliyet: .....

VEFAT

Gazetemiz personelinden

MUSTAFA BUDAK

vefat etmiştir. Cenazesi 10.9.1976 cuma günü (bugün) Ortaköy Camii'nde kılınacak öğle namazından sonra ebedî istirahatgâhına tevdi edilecektir.

MİLLİYET GAZETESİ Arkadaşları

Milliyet: .....

BAŞSAĞLIĞI

Arkadaşlarımız Tünay Baygül'ün sevgili amcası ve Filiz'in kayınvaldesi

HALİDE BAYGÜL

Hanımefendinin vefat haberini büyük bir teessürle öğrenmiş bulunuyoruz. Merhumeye Tanrı'dan rahmet ve mağfiret, bütün ailesine sabırlar dileriz.

PHILIPS Servis Şubesi Arkadaşları

Milliyet: 12431

VEFAT

Merhum Şirvanizade M.Cemal Bey ile Merhume Ayşe Hanımın oğulları, Nimet Koray'ın sevgili eşi, Samiye ve İzzet Beşkardeş ile Selma ve Şükrü Kurdakul'un sevgili babaları, Merhum Halâl Koray'ın ağabeyi, M.Cemal, Sâra, Ömer Beşkardeş ve Cem Ertekin'in kıymetli büyükbabaları, Dr. Harun Koray, Nejat Koray, Ülker Yorulmaz, Güngör Demirkan'ın amcaları, Tarık, Sedat, Sabahat Koray'ın amcazadeleri, Celal Kordemir'in dayızadeleri, Semahat Turay, Ali Turgan'ın eniştelerı

Maliye Bakanlığı Teftiş ve Tetkik Kurulu eski Başkanlarından Fahri Maliye Başmüfettişi

AHMET RÜŞTÜ KORAY

vefat etmiştir. Aziz naaşı 9/Eylül/Perşembe günü ikindi namazından sonra Kızıltoprak Zühtüpaşa Camiinden kaldırılarak Sahrayı Cedit mezarlığında toprağa verilmiştir. Mevla rahmet eyleye.

Ailesi

Milliyet: 12473

VEFAT

Merhum Avukat Faruk Dereli'nin eşi, Avukat Ferruh Dereli ile Avukat Farih Dereli'nin annesi, Neclâ ve Hilâl Dereli'nin kaınvalidesi, Faruk, Fahur ve Ömer Dereli ile Mehveş Karahasan'ın büyükannesi, Gorbon, Yorgancı, Sürenkök, Baykal, Ataman, Karahasan, Kadıoğlu, Atasagun, Işın, Üstün, Önder, Yümer, Findıklı, Adan ailelerinin büyüğü;

MEFTUNE DERELİ

Hakkın rahmetine kavuşmuştur.

Aziz naaşı, 10 Eylül cuma günü, Kadıköy Osmanağa Camii'nde kılınacak öğle namazından sonra, Karacaahmet mezarlığında toprağa verilecektir.

Milliyet: 152

AİLESİ

MEVLİD-İ ŞERİF

Değerli varlığım Babam

SAFTER GİRİTLİGİL'in

Vefatının ondördüncü yılı münasebetiyle, aziz ruhuna ithaf edilmek üzere 11 Eylül 1976 Cumartesi günü (yarın) öğle namazını müteakip Şişli Camiinde memleketimizin tanınmış hafızlarından Hacı Hafız İbrahim Çanakkaleli, H. Fevzi Mısır, H. Aziz Bahriyeli, H. Halim Bilgi, H. Mustafa Ilgazlı, H. Amir Ateş, H. Mehmet Soysal ve duahan H. Adem Erim tarafından okunacak Kur'an-ı Kerim ve Mevlid-i Şerif'e dost, akraba ve din kardeşlerimizin teşriflerini rica ederim..

(Milliyet: 12461)

Oğlu HASAN GİRİTLİGİL