ADRES: Nuruosmaniye Caddesi No: 65 İSTANBUL
TELGRAF: MİLLİYET, İstanbul
POSTA KUTUSU: 492 İstanbul
TELEFON: 22 44 10 (Santral)

YIL: 27, SAYI: 10358

BUGÜN 12 SAYFA 150 KURUŞ

Milliyet
Halk Gazetesi

KURUCUSU: ALİ NACİ KARACAN

CUMA 3 EYLÜL 1976

İşletme vergisi nakliye, Anteni çalıştırıp teslimi dahil 4900 TL.
TELEVİZYONLAR
AYGAZ, ARÇELİK BAYİİ
HAYDAR ZEKİ KELEŞ ve Kardeşleri
Tel: 71 50 97
Gungoren Hazneder Mah. Posta Cad. No. 59 Bahçelievler - Bakırköy

Tunç: «Ecevit'in işbirliği önerisini ciddi ele aldık»

Türk-İş'in MSP'den şikâyeti

Korutürk: «Hükûmet Türk-İş'in iddiaları üzerinde durmalı»

Cumhurbaşkanı, «Türk-İş'in şikâyetlerinde haklılık payı varsa tedbir alınmasını» istedi

ANKARA, ÖZEL

TÜRK-İŞ'in, MSP ile ilgili iddialarını Cumhurbaşkanı Korutürk, bir yazıyla hükûmete bildirmiş ve bu iddiaların üzerinde durulmasını istemiştir.

Bilindiği gibi, Türk-İş Genel Başkanı Halil Tunç, geçen haftalar içinde önce Başbakan Demirel'le, en sonunda da, Cumhurbaşkanı Korutürk'le görüşmüş ve MSP'nin yönetimindeki kamu kuruluşlarında partizanlık yapıldığını, bu partinin Cumhuriyete karşı bir görüşü temsil ettiğini, bu görüşün devlete sızarak kemikleşme yoluna girdiğini öne sürmüş ve tedbir alınmasını istemişti. Bu görüşmelerle ilgili olarak Başbakan Demirel, genel ifadeler yerine, somut örnekler istemiş, koalisyon ortağı da olsa, bir partiden şikâyetlerin kendisini ilgilendirmeyeceğini, hükûmetin icraatından şikâyetleri varsa, bunların üzerinde duracağını açıklamıştı. Tunç ise, MSP'nin davranışları karşısında tedbir alınmazsa hükûmeti muhatap alacağını ifade etmişti.

Devamı S. 10 S. 3'de

Bakanlar Kurulu'nda tartışıldı

İşbirliği çağrısını yineleyen Ecevit, «Oyunlar sürerse felâket olur» dedi

ANKARA ÖZEL

BİR süredir toplanamayan Bakanlar Kurulu, dün 5.5 saat süren tartışmalı bir toplantı yapmıştır. Toplantıda Türk-İş Genel Başkanı Tunç'un MSP'yle ilgili şikâyetleri konusunda hükûmet ortakları arasında tartışmalar olmuştur.

Başbakan Demirel'in başkanlığındaki toplantıya konuyu, CGP Genel Başkanı Feyzioğlu, dolaylı olarak getirmiştir. Feyzioğlu, Türk-İş'in şikâyetlerinin kulak arkasına atılmamasını, ilgisiz kalınırsa büyük işçi kesiminin DİSK'e kayacağını öne sürmüştür. Erbakan, bu görüşe karşı çıkmış ve iki lider, zaman zaman tartışmışlardır. Tartışmalar sırasında MSP'li

Devamı S. 10. S. 7'de

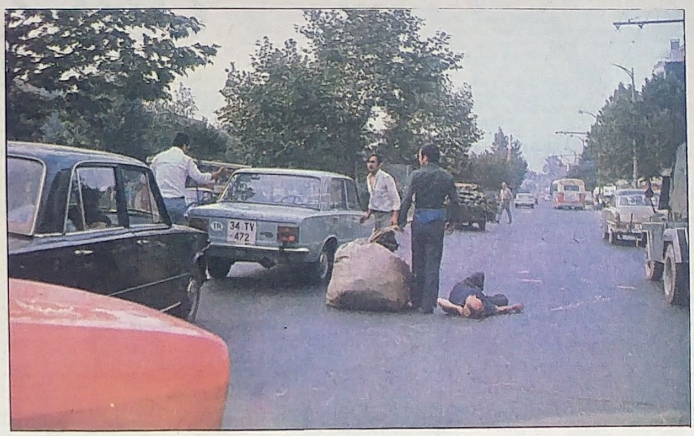

Barbaros Bulvarında Beşiktaş'tan Balmumcu yönüne çok hızlı giden karpuz yüklü bir kamyonet, bulvarı sırtında bir çuvalla geçmeye çalışan bir vatandaşa çarparak ölümüne neden olmuştur. [YILMAZ CANEL]

2 işçi otomobili çarpıştı, 4 ölü var

- Almanya'dan kesin dönüş yapan işçinin otomobiliyle Almanya'ya giden bir başka işçinin arabası Kapıkule yolunda çarpıştı

DÜNKÜ TOPLAM
22 ÖLÜ
25 YARALI

EYLÜL AYI TOPLAMI
47 ÖLÜ
68 YARALI

YURT HABERLERİ SERVİSİ

ALMANYA'dan yurda dönüş yapan, Mustafa Erçelik yönetimindeki otomobil ile Türkiye'den Almanya'ya çıkış yapmak isteyen İhsan Gökdağ'ın kullandığı otomobil, Edirne - Kapıkule yolunda çarpışmış, dört kişi ölmüş, bir kişi de yaralanmıştır.

Nevşehir, Samsun, Ankara, Niğde, Kocaeli, Mardin, Antalya, Fethiye ve İstanbul'daki trafik kazalarında ise 22 kişi ölmüş, 25 kişi de yaralanmıştır.

Ayrıntılı haber orta sayfada

Ayçiçeği taban fiyatı 575 kuruş

Demirel: «DGM'leri beğenmeyenler Anayasa'yı değiştirsinler»

Bakanlar Kurulu, Çağlayangil'in Bitsios'la görüşmesini «Hora»nın dönüşünden sonraya erteledi

ANKARA, ÖZEL

BAŞBAKAN Demirel, dünkü Bakanlar Kurulu toplantısından sonra gazetecilerle görüşürken, "Devlet Güvenlik Mahkemeleri kurulmazsa, Anayasa'nın bir emri yerine gelmemiş olacaktır. Anayasa, bir küldür. Onun 136. maddesini beğenmeyenler varsa, kâfi çoğunluk bulurlar, gelirler değiştirirler" demiş, "163. maddeye giren suçların devleti tehdit eden suçlar olmadığını" da sözlerine eklemiştir.

Bakanlar Kurulu, Çağlayangil'in, Bitsios'la görüşmesini, "Hora"nın dönüşünden sonraya bırakmış, ayçiçeği taban fiyatını da 575 kuruş olarak saptamıştır.

Ayrıntılı haber orta sayfada

Prof. GÜNALP ÜNİVERSİTE SINAVLARI KONUSUNDA AÇIKLAMA YAPTI

Kapasite artırılmazsa 130 bin öğrenci açıkta kalacak

- 51 bin 453 aday, 23 temmuz 1976 tarihine kadar lise ve dengi okullardan mezun olmadıklarından, ön kayıtla öğrenci alan yüksek öğrenim kurumlarına girebilecek

ANKARA, ÖZEL

ÜNİVERSİTELERARASI giriş sınavı Başkanı Prof. Altan Günalp, bu yıl üniversite giriş sınavına katılan 309 bin adaydan, 308 bininin sınavının geçerli sayıldığını ve 40 bin 767 adayın yüksek öğretim kurumlarına yerleştirildiğini açıklamıştır.

Prof. Günalp, bu yıl 120 - 130 bin öğrencinin liseden mezun olduğu halde kapasite arturılmadığı takdirde, yüksek öğrenim yapma şansını yitireceklerini belirtmiştir.

51 bin 453 aday ise 23 temmuz 1976 tarihine kadar lise ya da dengi okullardan mezun olmadıklarından yalnızca ön kayıtla öğrenci alan yüksek öğrenim kurumlarına girebileceklerdir.

Ayrıntılı haber orta sayfada

Evliyagil ile Alacakaptan, TRT görevlilerine ikinci başvuru dilekçesini veriyor.

TRT Seçim Kurulu Karataş'ı görüştü

Toplantı 20 eylüle bırakıldı. CHP'li Alacakaptan ve Evliyagil, bazı komutanların Karataş'ı ziyaretini «zamansız ve gereksiz» bulduğunu söylediler

ANKARA, ÖZEL

TRT Seçim Kurulu dün Millî Güvenlik Kurulu Genel Sekreteri Nurettin Ersin başkanlığında toplanarak CHP'nin, TRT Genel Müdürü'nün görevden alınmasını içeren iki dosyayı incelemeye başlamıştır. 20 eylüle bırakılan toplantıya Hacettepe Üniversitesi Rektörü Prof. Dr. Doğan Karan, Ege Üniversitesi Rektörü Prof. Dr. Necati Akgün, Ankara Üniversitesi Rektö-

Devamı S. 10 S. 7'de

MHP'li Albayrak, «Der Spiegel» dergisine cevap gönderdi

ANKARA, AA

MHP Genel Sekreteri Osman Albayrak, partisi ile ilgili yayın yapan Almanya "Der Spiegel" dergisine bir mektup göndererek, yazıların gerçekle ilgisi olmadığını bildirmiştir.

Partisinin yurt dışında örgütü olmadığını belirten Albayrak, Almanya dergisinin tarafsız yayın yapmasını istemiştir.

Ayrıntılı haber orta sayfada

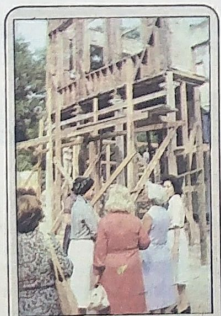

Bayan Korutürk ve davetliler, Pembe Köşkü geziyorlar.

Bayan Korutürk, Pembe Köşk'ün onarım çalışmalarını izledi

Emirgan'daki Pembe Köşk'ün onarım çalışmaları sürdürülmektedir. Dün sabah, Cumhurbaşkanı Fahri Korutürk'ün eşi Emel Korutürk, İstanbul Belediye Başkanı'nın eşi Reha İsvan, Eski İstanbul Eserlerini Koruma Komitesi Başkanı Mimar Turgut Cansever, bazı yabancı konsolosların eşleri ve basın, Pembe Köşk'ün onarım çalışmalarını izlemişler ve bu konuda bilgi almışlardır. Yazar Nezihe Araz, Pembe Köşkü Onarım Komitesi olarak, bugüne kadar 400 bin liraya yakın bağış toplandıklarını bildirmiştir. Mimar Turgut Cansever ise çalışmaların bir yıl içinde tamamlanacağını ve köşkün açılışından sonra halkın çeşitli hizmetlerinde bulunacağını da belirtmiştir.

Lübnan'a göre, Suriye'de kolera salgını var

- Demir, Türkiye'de endişe edilecek bir durum olmadığını söyledi.

MİLLİYET HABER MERKEZİ

AA'nın verdiği bir habere göre, Suriye'de kolera baş göstermiş, birçok kişi hastaneye kaldırılmıştır.

Lübnan Radyosu, Suriyeden gelen yolcuların ifadesine dayanarak verdiği haberde, salgın hastalığın korkunç boyutlara ulaştığını bildirmiş, Suriye ise açıklama yapmamıştır.

Sağlık Bakanı Demir,

Devamı S. 10 S. 10'da

«DGM kapansın, zindanlar boşalsın» diye bağıran sanıklar ifade vermedi

Zeytinburnu'nda 8 ay önce yapılan silâhlı baskın sonucu yakalanan ve TİKKO sanıklarından oldukları iddiasıyla tutuklanan Hasan Aksu, Seyfi Cansu, Ali Naki Özkan, Burhan Güleven ile Hasan Tosun'un yargılanmalarına, dün Devlet Güvenlik Mahkemesi'nde devam edilmiş, sanıklar duruşmaya getirilirken,

Devamı S. 10 S. 8'de

Kılıç, «İEK'in zammı yansımaz»dedi, Bursa'da zam yapıldı

İZMİR, A.A.

Enerji ve Tabiî Kaynaklar Bakanı Selahattin Kılıç, "Türkiye Elektrik Kurumunun, Belediyelere sattığı elektrik fiyatlarına yaptığı zammın, aynen halka intikal ettirilmesinin söz konusu olamayacağını" söylemiştir.

Devamı S. 10. S. 8'de

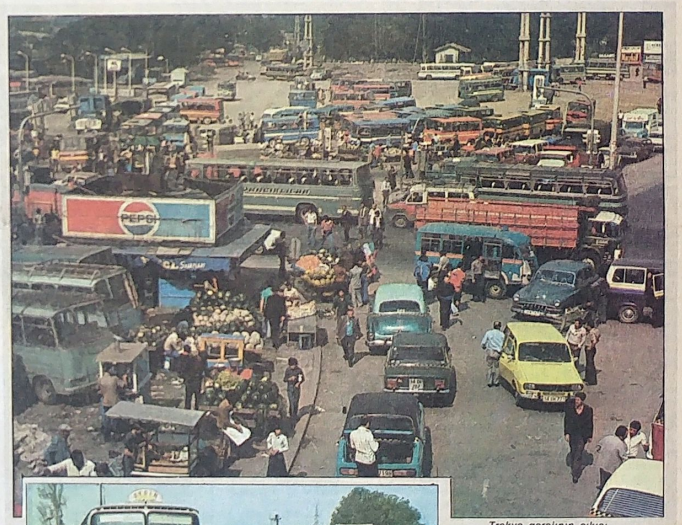

Trakya garajının çıkışı...

Belediye denetimindeki Trakya garajının içi... [BAHATTİN ŞENOL]

Her gün 80 bin yolcunun gidip-geldiği Topkapı garajı keşmekeş içinde

- Günde 2000 otobüsün kalktığı Topkapı'da akla gelen herşey var, ama sadece «trafik» yok

ANADOLU ve Trakya'dan her gün İstanbul'a 2000 otobüsle gidip gelen 80 bin yolcunun inip bindiği Topkapı garajlarında trafik tam bir keşmekeş halindedir. Topkapı'da garajlar yapılırken trafik düzenlemesi hiç düşünülmemiştir. Trafik polisleri yetersiz ve görevlerini gerektiği gibi yapamamaktadırlar. Minibüsler, seyyar satıcılar, garaj ve çevresini doldurmakta ve trafik zaman zaman düğümlenmektedir. Bu durumdan yolcular, uğurlayıcılar, şoförler, otobüs işletmecileri, hepsi yakınmakta, ama hiç kimse çıkıp buna bir çare düşünmemektedir. 22 yıllık şoför Ahmet Altınocak, "Gaziantep'ten İstanbul'a geliyorum yorulmuyorum ama, Edirnekapı'dan Topkapı garajına gidinceye kadar kahroluyorum" demiştir.

Ayrıntılı haber orta sayfada

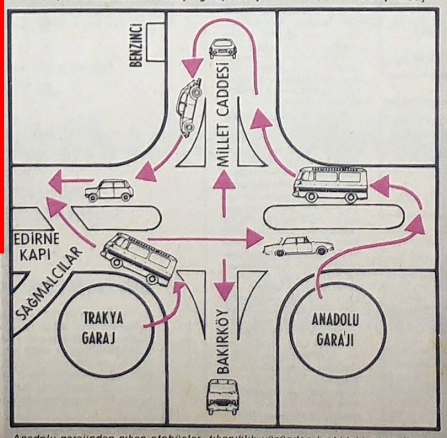

Anadolu garajından çıkan otobüsler, tıkanıklık yüzünden krokideki gösterilen yolu ancak bir saatte alarak çevre yoluna ulaşır...

DURUM

TÜRK-İŞ — DİSK İŞBİRLİĞİ

İKİ büyük işçi konfederasyonunun, aralarındaki ideolojik ayrılıkları saklı tutarak hiç değilse, bazı temel konularda işbirliği yapmaları, geçerli fakat gerçekleşmesi şüpheli bir istektir.

İstek geçerlidir, çünkü böyle bir işbirliği işçi dayanışmasını güçlendirip daha etkili hale getirecektir. Ve bugün, aralarındaki ideolojik ayrılık, hatta düşmanca rekabet ne denli büyük olursa olsun, iki konfederasyonun, temsil ettikleri işçi yığınlarının çıkarları yönünden birleşebilecekleri, daha doğrusu birleşmeleri gereken olaylar, durumlar vardır. İdeolojik ayrılıklar, o olaylar ve durumlar karşısında farklı tutumlar benimsenmesini gerektirmez.

Aslında sorun, salt işçi çıkarlarının savunulması ile ilgili değildir. İşin siyasal yanı da vardır. İki konfederasyonun belirli konularda yapacağı işbirliği, siyasal sonuçlar verebilecek bir güç oluşturacaktır.

Ecevit'in ısrarla yaptığı çağrıların temelinde bu amaç olsa gerektir.

İşçilerle, onları temsil eden örgütlerle organik olmasa da bir bütünleşmeye gitmek, bugün CHP'nin temel hedeflerinden biridir. Örgütlerin bölünmüş bulunması ve bu bölünmenin düşmanca rekabetlere dönüşmesi, CHP'nin o hedefe ulaşmasını geciktirecek, güçleştirecektir. İki konfederasyon arasında birleşme bugün için sözkonusu edilemez. Düşünülebilecek olan, belirli konularda işbirliğidir. Bu gerçekleştirilse, o zaman CHP'nin hedefi önündeki önemli bir engel, aşılabilir hale gelir. CHP, siyasal davalarda sağlanacak işbirliğinden yararlanabilir.

Demirel'in Türk-İş ve DİSK karşısında algıladığı vaziyet bununla ilgilidir. AP Genel Başkanı iki konfederasyonun işbirliğinden doğacak siyasal sonuçların AP'nin işine yaramayacağını bilmektedir. AP için en iyi çözüm, böyle bir işbirliğini engellemek ve Türk-İş'i siyasal yönü

Devamı S. 10 S. 1'de

DURUM

Baştarafı 1. Sayfada

den tarafsızlaştırmaktır. Nitekim, şimdi bu amaca dönük bir taktik uygulanmaktadır. Bir yandan DİSK, rejim düşmanı olarak suçlanıp, izole edilmeye çalışılmakta, bir yandan Türk-İş ile DİSK arasındaki ayrılıklar ve düşmanlıklar körüklenmekte, bir yandan da Türk-İş ile ilişkilere önem verilmekte, yakınlık aranmaktadır.

Aslında, işçi örgütleri, kararlarını partilerin amaçları ve hesapları dışında kalarak vermelidirler. Ama açık olan gerçek şudur ki, hangi konuda olursa olsun, iki konfederasyonun yapacağı işbirliği, işçiler açısından çok daha büyük bir güç oluşturacaktır.

Ne var ki, bugün Türk-İş ile DİSK arasında yaratılmış bulunan ayrılıklar ve düşmanlıklar buna kolay kolay izin vermeyecektir. Görünüşe bakılırsa, bu ayrılıkların temelinde ideolojik nedenler vardır. Ama Ecevit'in de belirttiği gibi, ideolojik ayrılıklar gerçekte, yöneticiler düzeyinde abartılan ve dışardan da körüklenen bir olaydır. Her iki konfederasyonu oluşturan üyeler, tabanda böyle ideolojik ayrılıklarla saflaşmış değillerdir. Onları ilgilendiren, kendilerinin ve sınıflarının hakları, çıkarlarıdır. O hak ve çıkarların etkili bir biçimde savunulması da herhalde ortak davranışları gerektirir. Bunu, şimdi değişik kışkırtmaların etkisinde bulunan yöneticiler belki gerçekleştirmekte güçlük çekeceklerdir. Ama tabanda oluşacak baskılar sonuncu olaya bir yön verecektir.

ABDİ İPEKÇİ

KORUTÜRK: HÜKÜMET

Baştarafı 1. Sayfada

Daha sonra aynı konuları Cumhurbaşkanı ile görüşen Tunç, Cumhurbaşkanı'nın tavsiyesi üzerine bir süre beklemeyi uygun görmüştür. Belirtildiğine göre, bu süre 7 eylülde sona erecektir. 6 eylül tarihinde ise, Millî Güvenlik Kurulu toplanacaktır.

Bu arada, Cumhurbaşkanı hükümete bir yazı yazarak Tunç'un şikâyetleri üzerine eğilinmesini, bu şikâyetlerde haklılık payı varsa tedbirlerinin alınmasını istemiştir.

Türk-İş'in, MSP'den şikâyetleri önce İş ve İşçi Bulma Kurumu'nda başlamış, daha sonra bu şikâyetler Sümerbank ve Karayolları işyerlerinde yaygınlaşmıştır. İddialara göre, İş ve İşçi Bulma Kurumu, MSP eğilimli kişileri kamu kuruluşlarına göndermektedir. Sümerbank ve Karayolları'nda tecrübeli işçiler çıkarılıp yerlerine MSP'li işçiler alınmaktadır. Bu durumun tepkisi en son olarak Yol-İş'in Konya'da başlattığı grevde patlak vermiştir.

Türk-İş çevreleri 7 eylül tarihini beklemektedirler. Bu çevrelerce belirtildiğine göre, gerekli tedbirler alınmazsa Karavolları'nda grevler yaygınlaştırılacaktır.

KAZAN - ŞİDE GÖRÜŞMESİ

Türk - İş Genel Sekreteri **Sadık Şide**, MSP Grup Başkanvekili **Şevket Kazan** ile bir görüşme yapmış, Türk - İş — MSP sürtüşmesinin nasıl giderilebileceği ele alınmıştır. Şide, Kazan'la ileride başka görüşmeler de yapacağını bildirmiştir.

150 bin liralık işçi konut kredisi uygulanmaya başlandı

ANKARA, ÖZEL

SSK'nın verdiği Konut Kredisi'ni 150 bin liraya çıkaran kararname dünkü Resmî Gazete'de yayınlanmış ve yürürlüğe girmiştir. Kredi tavanı daha önce, 100 bin liraydı.

Kararnameye göre, yürürlük tarihinden önce ihalesi tasdik edilmiş, henüz geçici kabulü yapılmamış bulunan Kooperatif ve Kurum toplu konut inşaatlarına da 125 bin lira kredi verilecektir.

Denizli Hükümet Tabibi, rüşvet iddiasıyla tutuklandı

DENİZLİ, THA

Denizli Hükümet Doktoru **Mustafa Kullap**, bir tutukluya cezaevinden çıkıp evlenebilmesi için 400 lira karşılığında rapor verdiği iddiasiyle tutuklanmıştır.

Doktorun yargılanmasına yakında başlanacaktır.

TÜRK-İŞ'İN MSP'DEN ŞİKAYETİ

Baştarafı 1. Sayfada

bakanlar Tunç'u suçlarlarken CGP'li ve bazı AP'li bakanlar Türk-İş'in tutulması gerektiğini, örgütün bazı şikâyetlerinde haklı olduğunu söylemişlerdir.

Tartışmalı Bakanlar Kurulu toplantısı bittikten sonra AP'li bakanlardan bir kısmı Demirel ile, MSP'li bakanlar da Erbakan'la bir süre çalışmışlardır.

DEMİREL'İN SÖZLERİ

Demirel, daha sonra gazetecilerle konuşurken, "İşçi sorunları üzerindeki muhalefetin görüşleri" konusundaki bir soruya şöyle karşılık vermiştir:

"Hükûmet üstüne düşen görevi yapmaktadır. Hükûmet, neyi yapması lazımmış da yapmamış, onu söylesinler. O zaman daha tutarlı olur. Hükûmet ne yapmıştır, yaptığı şeyin neresi yanlıştır? Yahut neyi yapmamıştır? Neden onu yapması lazımdır? Bunlar söylenirse sanıyorum ki, bir diyalog kurulmuş olur."

TUNÇ'UN AÇIKLAMASI

ANKARA, ANKA

Türk-İş Genel Başkanı Tunç, CHP Lideri Ecevit'in, "İşçi hareketine karşı oynanan oyunlara karşı Türk-İş - DİSK işbirliği önerisini ciddî biçimde ele alarak, İcra Kurulunu görüştürdükleri" açıklamıştır. Tunç'un açıklaması şöyledir:

"Bu, o kadar basit bir mesele değildir. Biz çağrıyı ciddî biçimde dikkate alıp İcra Kurulumuza getirdik. Esasen, şu sıralarda İcra Kurulumuz çeşitli sorunları ve bu arada, en önemlisi, işverenlerin son günlerinde işçi hareketine karşı takındığı tavrı görüşmekteydi. Bilindiği gibi, son sıralarda işveren örgütleri temsilcileri toplu sözleşme düzeninde ve işçinin yasal haklarına ters düşen birtakım açıklamalarda bulunmaktaydılar. İcra Kurulumuzun gündeminde bu meseleler bulunuyordu, çağrı söz konusu olunca, bu meseleyi de başlı başına bir unsur olarak İcra Kurulunun görüşeceği hususlar arasına aldık. Türk İş İcra Kurulu, işçinin yasal haklarını, sosyal güvenliğini ilgilendiren diğer sorunlarla birlikte bunu da değerlendirecek ve ardından kamuoyu aydınlatılacaktır. Böyle önemli bir mesele üzerinde, ben, şimdiden fikir beyan etmek istemiyorum."

ECEVİT, İŞBİRLİĞI ÇAĞRISINI TEKRARLADI

ANKARA, ÖZEL

CHP Genel Başkanı Ecevit, işçi hareketine yöneltilen parçalayıcı davranışlar ve partizan hareketler karşısında Türk-İş ve DİSK'in işbirliği yapması gerektiği yolundaki çağrısını yenilemiştir. Ecevit'in demeci, özetle şöyledir:

"Konya'da, Seydişehir'de, İzmir'de, Bursa'da işçilere yöneltilen silahlı saldırılar karşısında hükûmet hiç bir tepki göstermiyor.

Ekonomimizde de sosyal ve siyasal yaşamımızda da önemli yer tutan devlet sektöründeki baskının ve partizanlığın tehlikeli ölçülere varan sonuçları gözler önündedir. Türk adaleti, bu partizanlıklar karşısında grevin hak durumuna geldiğini gösterir kararlar almaya başlamıştır. Ona rağmen, hükûmetten ve hükûmet başkanından ne bir ses, ne bir önlem geliyor.

Türk işçi hareketini bölmek ve işcileri birbirine kurdurmak için koalisyon ortaklarının giriştiği marifetler her gün basında açıklanıyor. Devlet gücünü, işçi hareketine karşı baskı aracı olarak kullananların, kendi partizanca hesaplarına uygun sarı konfederasyonlar kurdurma çabaları gözler önündedir.

Bütün bu gerçekler Başbakanın (yalandır) demesiyle ortadan kalkmış olmuz.

İşçi hareketine karşı çevrilen oyunlar böyle sürer giderse, Türkiye büyük felâketlere sürükleneb ilir.

Bu oyunların sona erdirilmesi, oyunları çeviren koalisyon ortaklarından beklenemeyeceğine göre, özgürlükçü demokrasinin yaşamasını isteyen ve özgürlükçü demokrasiyi işçi hakları için başlıca güvence olarak gören sendikalara ve iki büyük konfederasyona görev düşmektedir. Birbirlerini suçlamak ve öylece işbirliğini güçleştirici bir ortamı körüklemek yerine, demokrasiyi ve işçi hareketinin etkinliğini koruma, işçilerin can güvenliğini sağlama amacına yönelik bir işbirliğinin yollarını daha çok zaman yitirmeksizin aramalıdırlar. Böyle bir işbirliğini yaparken, ideolojik ayrılıklarını saklı tutabilirler. Kaldı ki, böyle bir işbirliği, zaten karşılıklı abartıldığına inandığım ideolojik ayrılıkların da giderilmesini kolaylaştıracaktır. Hareket noktası olarak, ideolojik ayrılıkları değil, günün gerçeklerini zorunluklarını almalıdırlar."

TRT SEÇİM

Baştarafı 1. Sayfada

rü Tahsin Özgüç, İstanbul Teknik Üniversitesi Rektörü Hamdi Kafalı katılmışlardır. Toplantı, 3 saat sürmüştür.

Öğrenildiğine göre Kurul CHP'nin başvurusunu ve iddialarını kanıtlayan delilleri çoğaltarak üyelerin incelemesine sunmak, bu incelemeden sonra 20 eylülde tekrar toplanarak yapılacak işlemi saptamak kararı almıştır. Verilen bilgiye göre, 100 sayfadan fazla tutan CHP başvurusu, bu hafta sonuna kadar çoğaltılarak üyelere dağıtılacaktır. İkinci toplantıda, CHP'nin öne sürdüğü görüşler ve verdiği belgelerin ışığında bazı kimselerin dinlenmesi, yeni görüşlerin alınması ya da sorunun bir raportöre havale edilerek sonuca varılması gerekip gerekmediği belirlenecektir. Seçim Kurulu üyeleri hızlı bir çalışma yapılmasına karar vermişlerdir.

GEREKSİZ BULDULAR

Öte yandan, CHP'nin TBMM ortak gruplarınca, TRT'nin yasa dışı yayın ve uygulamalarını izlemek üzere kurulan komisyonun sözcüsü, Ankara Milletvekili Necdet Evliyagil ile Komisyon Başkanı Ankara Senatörü Prof. Dr. Uğur Alacakaptan dün TRT'ye giderek, TRT'nin yasa dışı yayınlar yaptığı konusunda bazı iddiaları içeren bir dilekçeyi TRT'nin "Genel Evrak ve Arşiv Müdürlüğü"ne vermişlerdir. Alacakaptan ve Evliyagil bir soru üzerine bazı kuvvet komutanlarının Karataş'ı ziyaretlerini "gereksiz" olarak nitelemişlerdir. "Bunlar birer iade-i ziyaret de olsa, zamanının iyi seçilmesi, TRT Seçim Kurulu'nun toplantısı sırasında yapılmaması gerekirdi" diyen Alacakaptan ve Evliyagil bu tür davranışların Kurulu etki altında bırakabileceğini hatırlatarak olaydan dolayı üzüntülü olduklarını ifade etmişlerdir.

İKİNCİ BAŞVURU

Prof. Alacakaptan ve Evliyagil yaptıkları açıklamada, CHP Genel Başkanı Ecevit'in ikinci başvurusunu TRT Seçim Kurulu'na verdiklerini bildirmişler ve ilk başvurudan bu yana, TRT'nin yasa dışı yayınları sürdürdüğü, bu yüzden ikinci başvuruyu yapmak zorunluluğu duyduklarını kaydetmişlerdir. TRT Seçim Kurulu'na verilen dilekçede, Karataş yönetiminin TRT'yi Atatürk'ün ve Atatürk devrim ve ilkelerinin karşısına getirdiği savunulmaktadır. TRT'nin siyasal iktidarın amaçlarına alet edildiği belirtilen dilekçede bu konuda bazı örnekler verilmektedir. Dilekçede ayrıca Ramazan programlarının bahane edilerek din yolundan, siyasal çıkar sağlanmağa çalışıldığı öne sürülmekte ve olaylar Kurum'da çalışan kişilerin tanıklığıyla açıklanmaktadır.

«DGM KAPANSIN

Baştarafı 1. Sayfada

"DGM kapansın, zindanlar boşalsın" diye bağırmışlardır.

İddianamede sanıkların örgütsel görev için İstanbul'da silâhla banka soydukları, gasp suçunu işledikleri ileri sürülmekte ve Aksu'nun Anavasavı zorla değiştirmek suçundan TCK-nın 146/1 maddesi gereğince ölüm cezasına çarptırılması, öbür sanıklara ise TCK-nın 146/3 maddesinin uygulanması istenmiştir.

Sanıklar ilk ifadelerini, işkenceyle alındığını söyleyerek reddetmiş, mahkemenin yasal olmadığını öne sürerek ifade vermeyeceklerini bildirmişlerdir. Duruşma, başka güne bırakılmıştır.

Ankara DMMA öğrencileri, polisin şebekelerini aldığını ileri sürdüler

ANKARA, ÖZEL

Polis tarafından dün sabah şebekeleri alınarak okula sokulmadıklarını öğrenen Ankara Devlet Mimarlık ve Mühendislik Akademisinden bir grup öğrenci, CHP Genel Merkezine giderek Genel Sekreter Orhan Eyüboğlu ile görüştü ve durumun ilgililere duyurulmasını istemiştir.

Öğrenciler, Eyüboğlu'na şunları söylemişlerdir:

"Bizim ve onların şebekeleri polis tarafından alındı. Ancak daha sonra onların şebekeleri iade edildi ve okula sokuldular. Biz ise, okula alınmadık. Gerek okulumuzda, gerekse tüm eğitim müesseselerinde can güvenliğinin sağlanması ve özgür öğretimin tesisi için bir kampanya açmanızı istiyoruz. Bu kampanyada bizler size yardımcı olacağız."

CHP Genel Sekreteri Eyüboğlu ise, kış döneminde CHP'li 12 Parlamenterden kurulu bir heyetin okullarda durumu tesbit ederek bir rapor hazırladığını belirtmiş ve şöyle konuşmuştur:

"Ankara'da bulunan parlamenterlerimizden bir heyet kurarak okulunuza göndereceğiz, durumu tesbit ettikten sonra gerekli atılımları yapacağız. Siz okulunuza devam ediniz ve merak etmeyiniz."

Türkiye Millî Gençlik Teşkilâtı İkinci Başkanı İsmail Dinçer, Ankara Devlet Mimarlık Mühendislik Yüksek Okulunda meydana gelen son olaylarla ilgili olarak yaptığı açıklamada, okula gelen öğrencilerden bazılarının şebekelerinin toplatıldığını ve şebekelerin şimdiye kadar geri verilmediğini hatırlatarak şebeke sahiplerinin öldürülmesi gerekenler listesine alınacağından korktuklarını belirtmiştir.

İki koca, oruç tutmayan, iftar sofrasını geç kuran karılarını öldürdü

YURT HABERLERİ SERVİSİ

Mardin'in Midyat ilçesinde, Tahir Akçay adında bir şahıs, iftar yemeğini geç hazırladığı için, Diyarbakır'ın Silvan ilçesinde de, Mehmet Veysi Balık, oruç tutmak istemeyen karısını av tüfeği ve tabanca ile öldürmüşlerdir.

Silvan ilçesinin Dutveren köyünde, Mehmet Veysi Balık, oruç tutmak istemeyen eşi, Maşallah Balık ile yaptığı münakaşa sonunda "Sen bana yaramazsın, artık ölümü hak ettin" diyerek tabancasını ateşleyerek karısını öldürmüştür. Olaydan sonra kaçan katil, jandarmalar tarafından bir bağevinde yakalanmıştır.

LÜBNAN'A GÖRE

Baştarafı 1. Sayfada

bazı illerde görülen salgın hastalığı "Akut bağırsak enfeksiyonu" olarak nitelendirmiş ve bu hastalığın altyapı hizmetlerinin yetersizliğinden doğduğunu kaydetmiştir. Demir, endişe verici bir durumun söz konusu olmadığını bildirerek, sınırlarımızda da bir "kolera" tehlikesinin olmadığını söylemiştir.

ÖLENLER

Öte yandan, Gaziantep ve Çorum'da son bir ayda bağırsak enfeksiyonundan 9 kişinin öldüğü, 414 kişinin de tedavi altına alındığı bildirilmektedir.

bir övgüdür

AKSU WOOLSTAR

"muline'de yeni kumaş"

Aksu
övmüş de yaratmış
renklerini, desenlerini.

Aksu titizliğini katmış
yününe, dokusuna...
Muline'de yeni bir kumaş.

AKSU WOOLSTAR
Giyimine özenen
erkeklere övgüdür.

aksu

AKSU WOOLSTAR
"muline'de yeni kumaş"

GELECEĞİNİZİN GARANTİSİ

A.P.B. NEDİR?

bilin KAZANIN

* Mesrubat markası mı?
* Arsa Pazarlama Bürosu mu?

A.P.B. HER DOĞRU CEVABA ANKARA ÇANKAYADA 250 m² ARSA VERİYOR.
Cevaplarınızı
Talatpaşa Bulvarı 112/14 Hamamönü-ANKARA
Adresine gönderiniz.

TEŞEKKÜR

31 temmuz - 20 ağustos tarihli Avrupa turu ile bizlere unutulmaz hatıralar yaşatan

SETUR SERVİS TURİSTİK A.Ş.'ne

ve değerli rehberleri Bay ABDULAHAT ŞIRVAN ile Bayan NUR ŞENOL'a, bütün tura katılanlar sonsuz teşekkürlerini sunar.

Milliyet: 12104

TEŞEKKÜR

11 ağustos 1976'da aramızdan ebediyen ayrılan çok kıymetli varlığımız

MÜNİR BİRET'İN

cenaze törenine katılan, Türk Eğitim Vakfı'na bağışta bulunan, mektup, telgraf, telefonla ve bizzat evimize kadar gelerek acımızı paylaşan aziz dost, akraba ve yakınlarımıza sonsuz şükranlarımızı sunarız.

AİLESİ

Kale Ticaret: 256-12106

VEFAT

Merhum Elçilerden Atıf Sargut ve merhume Müfide Sargut'un oğulları, Mesadet Sargut'un kıymetli eşi, Atıfet Sorak, Emekli Amiral Tevfik Sargut'un sevgili kardeşleri, Rıdvan Sorak, Müzehher Sargut'un kayınbiraderleri, Hüseyin Sermet, Ali Sermet, Hülya, Gülay, Emine, Cemali'nin enişteleri, Ali Cemali'nin bacanağı;

Tarım Bakanlığı Emekli Müsteşarlarından

İBRAHİM ATIF SARGUT

vefat etmiştir. Cenazesi 3 eylül 1976 Cuma günü Şişli Camii'nde kılınacak öğle namazını müteakip Zincirlikuyu Mezarlığı'na defnedilecektir.

Milliyet: 12113

BAŞSAĞLIĞI

Fabrikamız İşletme Müdürü Kimya Y. Mühendisi Suat İrez'in sevgili eşi

ECZACI

MAHFER İREZ'in

vefatı ile derin teessür içindeyiz. Akraba, dost ve arkadaşlarına başsağlığı dileriz.

(Bilgin Reklâm: ... - 12100)

DETEKS KİMYA SANAYİİ A.Ş.