ADRES: Nuruosmaniye Caddesi No: 65 İSTANBUL
TELGRAF: MİLLİYET, İstanbul
POSTA KUTUSU: 492 İstanbul
TELEFON: 22 44 10 (Santral)

YIL: 26, SAYI: 10150

BUGÜN 12 SAYFA 150 KURUŞ

Milliyet Halk Gazetesi

KURUCUSU: ALİ NACİ KARACAN

CUMARTESİ 7 ŞUBAT 1976

İşletme vergisi nakliye, Anteni çalıştırıp teslimi dahil 4900 TL.
TELEVİZYONLAR
AYGAZ, ARÇELİK BAYİİ
HAYDAR ZEKİ KELEŞ ve Kardeşleri
Tel: 71 50 97
Güngören Haznedar Mah. Posta Cad. No. 59 Bahçelievler - Bakırköy

Başbakan: «İktidar-muhalefet ilişkilerinden üzgünüm»

Demirel: Umarım karşılıklı saygıyı ihya edebilelim

«Diyaloglar kopuktur» diyen AP Lideri, «Bu diyalogları söverek düzeltmenin mümkün olmadığını» söyledi

ANKARA, ÖZEL

BAŞBAKAN Süleyman Demirel, "İktidar - muhalefet ilişkilerinin çok hassas bir noktaya geldiğini, kuzgın bir ortama sürüklendiğini, bunda kendilerinde bir kusur bulunmadığını" belirtmiştir. Demirel şöyle devam etmiştir:

"Gerçekten üzgünüm. Memleket meselelerini konuşamıyoruz. Diyaloglar kopuktur. Bu diyalogları söverek düzeltmek mümkün değildir. Umarım, karşılıklı saygıyı yeni baştan ihya edebilelim."

Devamı S. 10, S. 1'de

CHP, hedef olarak Demirel'i seçti

● CHP Meclis Grup Yönetim Kurulu'nun bildirisinde, "Türkeş'i muhatap kabul etmiyoruz" deniliyor

ANKARA, ÖZEL

CHP Meclis Grup Yönetim Kurulu, dün bir toplantı yaparak, hedef olarak "Başbakan Demirel'i" seçtiğini açıklamıştır.

Bu konuda yayınlanan bildiride Türkeş'in muhatap kabul edilmeyeceği belirtilmekte ve şöyle denilmektedir:

"Kurulumuz, Bütçenin Meclis'te konuşulması sırasında izlenecek yöntemi saptamıştır. Buna göre, CHP'nin daha iyi devlet

Devamı S. 10, S. 9'da

CHP: «Demirel ailesinin prensleri kumarda 300 bin lira bırakıyor»

ANKARA, THA

CHP Genel Merkezi'nce yayınlanan, "Demirel demek, yolsuzluk ve yalan, devlet kasasını talan demektir" başlıklı bir broşürde, "Bu ülkede çok yakında halkın iktidarı kurulacaktır. Demirel ailesine teşvik belgesi verenlere ödül olarak Maliye Bakanlığı verilmeyecek, onlar bağımsız mahkemeler önünde mutlaka hesap vereceklerdir" denilmiştir.

Yirmidört sahifelik broşürde, Demirel ailesinin 1960 öncesi yaşantısı ile bu tarihten sonraki yaşantısı

Devamı S. 10, S. 1'de

«Türk millî savunmasını da etkileyen uluslararası durum iç açıcı değil»

Melen: Üsler NATO'ya da bize de yararlıdır

ANKARA, ÖZEL

CUMHURİYET Senatosunda önceki gece Millî Savunma Bakanlığı Bütçesi görüşülürken konuşan Savunma Bakanı Melen, "Türk millî savunmasını da etkileyen uluslararası durumun pek iç açıcı olmadığını" söylemiştir.

Üsler konusuna da değinen Bakan şunları söylemiştir:

"Amerika ile bir ittifak içinde ikili savunma ilişkileri kurmuş bulunuyoruz. Bu üsler NATO ittifakı manzumesine yararlı olduğu oranda Türkiye savunmasına da yararlıdır."

Ayrıntılı haber orta sayfada

Waldheim, Makarios'a acele bir mesaj gönderdi

Ford: Kıbrıs'ta gelişmeler doğru yoldadır

ABD Başkanı gelişmelerin arzu edilenden yavaş olduğunu belirterek, «Türkiye şimdiye kadar Kıbrıs'tan 12 bin asker çekmiştir» dedi

WASHINGTON, AA

AMERİKA Birleşik Devletleri Başkanı Gerald Ford, Kıbrıs konusunda Kongreye sunduğu ikinci raporunda, Türkiye ile Yunanistan arasında varılan bir anlaşma ile topluluklararası görüşmelerin 17 şubat tarihinde Viyana'da başlayacağını belirtmiş ve Kıbrıs sorununa çözüm bulunması yönünde ilerleme kaydedildiğini açıklamıştır.

ABD Başkanı, "Aralık ve ocak ayındaki gelişmelerin, Kıbrıs sorununa bir çözüm bulunması yönünde, arzu edilenden yavaş dahi olsa, doğru yolda olduğu inancını verdiğini" ifade ederek, "Binlerce mültecinin geçici

Devamı S. 10, S. 6'da

Rumların istediği kantonal sisteme ait bir harita yayınlandı

LEFKOŞA, THA

Rum Temsilciler Meclisi Başkanı Glafkos Klerides'in genel başkanı bulunduğu Birleşik Parti'nin organı "Agon" gazetesinde, Rum liderliğinin Kıbrıs'ta istediği kantonal sistem ve bunun sonuçları ile ilgili bir harita yayınlanmıştır.

Her gün yeni yeni Kıbrıs

Devamı S. 10, S. 7'de

Çağlayangil, Bitsios'un "Mutabakatı tahrif ettiğini" söyledi

Dışişleri Bakanı, dünya kamuoyunu aydınlatmak için Brüksel mutabakatının yayımlanmasını istedi

Haberi 10. Sayfada

Ölüm cezaları Af Kanunuyla 24'er yıl hapse çevrilen 6 TİKKO sanığı (Muzaffer Oruçoğlu, Aslan Kılıç, Zeki Şerit, Sami Sarı, Süleyman Yeşil, Seyithan Dokay) haklarındaki kararı dinlerken...

ÖLÜME MAHKÛM EDİLEN 6 TİKKO SANIĞININ CEZASI 24 YILA ÇEVRİLDİ

İSTANBUL 2 Numaralı Sıkıyönetim Mahkemesindeki 4 yıldan beri süren "TİKKO" (Türkiye İşçi Köylü Kurtuluş Ordusu) davasında 59 sanıktan, 6'sı idama mahkûm edilmiş, Af Kanununa göre cezalar 24'er yıl ağır hapse çevrilmiştir. Davanın diğer sanıklarına da aynı uygulama yapılmış, 10 sanığa verilen 15'er yıl cezanın 6 aya indirilmesine, 4-8 yıl hapsi kararlaştırılan sanıkların cezalarının çektirilmemesine, 9 sanık hakkındaki davanın düşürülmesine, 15 sanığın da beraatine karar verilmiştir.

Duruşmada idam cezaları 24 yıla indirilen sanıklar Muzaffer Oruçoğlu, Aslan Kılıç, Zeki Şerit, Sami Sarı, Süleyman Yeşil ve Seyithan Dokay'dır.

Devamı S. 10, S. 3'de

«Kıbrıs eşarpları» Mehmetçiğin en büyük hediyesi

Kıbrıs Türk Barış Kuvvetlerinde görevli Mehmetçikler izin günlerinde şehre inerek alışveriş yapmaktadırlar. Memlekete izine gidecekler veya terhisi yaklaşanlar ellerinde valizleri Kıbrıs'tan götürecekleri hediyeler seçerler. Bu günlerde evlilerin olduğu kadar bekârların da en gözde hediyesi, "Kıbrıs eşarpları". Kimisi nişanlısına, kimisi bacısına, kimisi anasına almadan valizini kapatmıyor. Eşarpların en büyük özelliği de ortada büyük bir Kıbrıs haritasının bulunması ve Türk Federe Devleti sınırlarını göstermesi. Mehmetçiğin "en makbul hediye" olarak tanımladığı eşarplar üzerinde ayrıca Kıbrıs'ın bugüne kadar geçirdiği devirler yazılı. [LEFKOŞA - AKAY CEMAL]

Öğretmen kıyımları Bütçe'de de eleştirildi

Şeriat düzeni isteyenlerin çoğaldığı, Türkeş ve Erdem'in ölüm saçan gençlere dayanak olduğu öne sürüldü

ANKARA, ÖZEL

CUMHURİYET Senatosu'nda dün, Millî Eğitim Bakanlığı bütçesi görüşülmüş, CHP sözcüleri, öğretmen atamalarından yakınmış, tedhiş olaylarından hükûmeti sorumlu tutmuşlardır.

Kontenjan Grubu adına Bahriye Üçok imam hatip okullarındaki eğitimi eleştirmiş, şeriat düzeni isteyenlerin

Devamı S. 10, S. 3'de

ALMAN SENDİKALAR BİRLİĞİ: «MHP NASYONAL SOSYALİZMİ BENİMSEMİŞTİR»

Sendikalar Birliği, Alman İçişleri Bakanlığına, «MHP'nin vurucu güçler kurduğunu ve olaylar çıkardığını» bildirdi

ANKARA, ÖZEL

FEDERAL Almanya Sendikalar Birliği Genel Merkezi, Almanya İçişleri Bakanlığına başvurarak, MHP'nin Almanya'daki örgütleri ve çalışmaları konusunda şikayette bulunmuş, "Bu partiye bağlı örgütlerin Almanya'daki Türk işçiler arasında olaylar çıkarttığını, Nasyonal sosyalizmi örnek aldığını" belirtmiştir.

Bilindiği gibi, MHP'ye yakın "Milliyetçi, Toplumcu İşçi Birliği" adında 84 kuruluş 1972 şubat ayında Bremen'de faaliyete geçmiş, gene o zaman Alman Sendikalar Birliği İçişleri Bakanlığına başvurarak, "Federal Almanya Anayasasının Hitler tipi faşizan

Devamı S. 10, S. 4'de

ÜLKÜ OCAKLARININ KURUCULARINDAN DEMİRÖZ TRT'YE DANIŞMAN OLDU

ANKARA, ANKA

Ülkü Ocakları'nın ilk kurucularından ve yöneticilerinden Şenol Demiröz TRT Genel Müdürlüğü Danışmanlığına getirilmiştir.

TRT Genel Müdürü Program Danışmanlığına getirilen Şenol Demiröz'ün Basına Yayın Yüksek Okulu Ülkü Ocağı şubesinin 1971 öncesi ilk kurucusu olduğu ve okul bitince önce Maliye Bakanlığı'nda daha sonra da Başbakanlıkda görev aldığı öğrenilmiştir.

Savcılık CHP'li Genç hakkında soruşturma açtı

ANKARA, ÖZEL

Ülkü Ocaklarının, CHP'li Milletvekili Süleyman Genç'in, Rusya'da Komünist Partisi Gençlik Kurultayına katıldığı iddiası üzerine, Cumhuriyet Savcılığı soruşturma açmış, Ülkü Ocakları Genel Yönetim Kurulu üyelerinden bu konuda bilgi istemiştir.

5. ildeki ön lisans yüksek okulunda boykot başladı

«MALATYA OLAYLARI» İLE İLGİLİ 18 KİŞİ TUTUKLANDI

● Alaçam'daki çatışmada biri ağır, 4 genç yaralandı, Fatsa'da TÖB-DER ve Ülkü Ocakları kapatıldı

YURT HABERLERİ SERVİSİ

MALATYA'da bir polis ve bir bekçinin ölümüyle ilgili olarak adliyeye verilen 19 sanıktan 18'i dün tutuklanmıştır.

Cemil Özdemir, İbrahim Keçeci, Kâzım Yayloğlu, Abbas Kargın, Cafer Özgür, Abuzer İnanmaz, Cuma Gödenli, Halife Özer, Abbas Özdemir, Erhan Erdoğmuş, Hasan Koç, Mehmet Koç, Abuzer Karahan, Kalender Aktaş, İbrahim Albayrak, Atilla Karabay, Mustafa Karacan, adlı

Devamı S. 10, S. 3'de

«LOCKHEED» DA BİR TÜRK FİRMAYA 13 MİLYON LİRA ÖDEDİĞİNİ AÇIKLADI

WASHINGTON, AA

"Lockheed" uçak firmasının Genel Başkanı Kotchian, şirketin Türkiye'deki satışları sırasında bir firmaya ödenen 876 bin dolardan (yaklaşık 13 milyon 140 bin TL.) herhangi bir kısmının hükûmet yetkililerine "Aktarılıp aktarılmadığını" bilmediğini, "Komisyon ücretinin müte-

Devamı S. 10, S. 2'de

Yargıç Mutlu'nun eşinin olayı görmediği iddia edildi

ANKARA, ANKA

Adana'nın Yumurtalık ilçesinde Yargıç Safa Mutlu'yu öldürmekten sanık Yılmaz Güney'in dünkü duruşmasında sanık avukatı, Mutlu'nun eşi Nuran Mutlu'nun nişanlandığı bir yüksek mimara yazdığı

Devamı S. 10, S. 8'de

2 BİN ESERLİK KOLEKSİYONU BAĞIŞLAYACAK YER ARIYOR

GÜNGÖR GÖNÜLTAŞ

Eski eser uzmanı ve hattat merhum Babaettin Ersin'in kızı Fasiha Kantarcı babasının ömür boyu topladığı Kur'an-ı Kerim, Delail, Levha, Ûz, Âmme ve Kıt'a'dan oluşan 2000 eserlik değerli koleksiyonu bir vakfa bağışlamak istemektedir.

Hemen hemen hepsi 24 ayar yaprak altından işlenmiş, hat, tezhip ve kap sanat'ının en değerli örnekleri olan eserler, ünlü hattatlardan Şeyh Hamdullah, Yahyazade, İmamzade, Hafız Osman, Ahmet Nazifi ve Yakut Bağdadi'ye aittir. "İpek yapraklar üzerine yaprak altınla işlenmiş eserlerin 15 yıl önce vefat

Devamı S. 10, S. 2'de

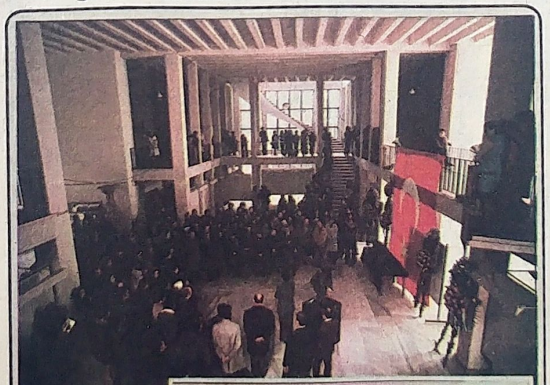

KUZGUN ACAR TOPRAĞA VERİLDİ

ZEYNEP ORAL

HEYKELTRAŞ Kuzgun Acar, önceki gün öldü. 46 yaşındaydı. Sanatının doruğunda, yaşamının en verimli anlarındaydı. Heykel sanatımızda özgün ve önemli bir yeri olan sanatçı için dün, İstanbul Devlet Güzel Sanatlar Akademisi'nde, bütün yakınlarının, dostlarının ve sanatçı arkadaşlarının hazır bulunduğu bir tören düzenlendi. Önce Hüsevin Ge-

Devamı S. 10, S. 5'de

Kuzgun Acar'ın cenazesi Akademi'de ve onun müzeden alınıp getirilen eserlerinden biri..

Teslim olan Heybetli

Hasan Heybetli: «Yahya Demirel'in yaralanışına üzüldüm»

BEBEK'te, bir gazinoda piste çıkıp tabanca ile havaya iki el ateş ettiği söylenen Hasan Heybetli, dün Emniyet Müdürlüğü'ne giderek, tabancası ile teslim olmuştur. İlgililer, olay sırasında gazinoda bulunan Yahya Demirel'in yaralandığının doğru olmadığını söylemişlerdir.

Emniyet Müdürlüğü'ne teslim olan Hasan Heybetli, olayı şöyle anlatmıştır:

Devamı S. 10, S. 6'da

BAĞ-KUR Genel Müdürü ile 2 genel müdür daha görevden alındı

ANKARA, ÖZEL

Gıda Tarım ve Hayvancılık Bakanlığı bünyesinde altı yeni atama yapılmıştır. BAĞ-KUR Genel Müdürü de görevinden alınmıştır.

Dün yürürlüğe giren atama kararnamelerine göre, açık bulunan Yem Sanayii Türk Anonim Şirketi Genel Müdürü ve Yönetim Kurulu Başkanlığına Kimya Yüksek Mühendisi Dr. Cevdet İmer getirilmiştir. Açık bulunan Türkiye Yapağı ve Tiftik A.Ş. Genel Müdürlüğü Yöne-

Devamı S. 10, S. 8'de

Baştarafı 2. Sayfada

Tutuşmuş hepsi kül olmuş, özünden
bî-haber gitmiş!
Bütün edyan-ı günâ gün'e olmuş kaşânın
mihrâb
Kapanmış secdeye putlar, gözünden
bî-haber gitmiş!

Elinde körlerin şu ilm ü mantık, kör ışık
olmuş
Düşenler dam-ı dâvaya sözünden bî-haber
gitmiş!

Şarab'ı Lenterani'den içermiş Sâki-i
Hikmet
Bizim Pîr-i Mugan'ın sert yüzünden
bî-haber gitmiş!
1946 - Neyzen Tevfik

SULTAN HAMID'E HİTAP

Gitme maziye çıkan o izbe, o kanlı yolda
Bil ehemmiyetle! Seni karşılayan
şeytandır.
Aldatır lâfz-ı chuvvet ile, tekin ol, kanma;
Müslümanlıkda nifak an'ane-i imândır.
Neyzen

Evet... Şefik Bey de aramızdan ayrıldı. Hani bir Yemen şarkısı vardır:

"Giden gelmiyor, acep nedendir?" der. Belki de orası bu denî dünyadan daha iyi de ondan...

DEMİREL: UMARIM

Baştarafı 1. Sayfada

Başbakan Süleyman Demirel, dün Cumhurbaşkanı tarafından kabul edilmiştir, Birbuçuk saat süren görüşmeden sonra, "Cumhurbaşkanına memleketin, iç ve dış konularında bilgi verdiğini" söyleyen Başbakan Süleyman Demirel, daha sonra gazetecilerin çeşitli sorularını cevaplandırmıştır.

Başbakan Süleyman Demirel, "Amerikan uçak şirketlerinin Türkiye'ye rüşvet verdiği yolunda haberler var. Bu konuda size intikal eden bir şey var mı?" sorusuna şu karşılığı vermiştir:

"Hayır. Aslında Türkiye, Amerika'dan çok bir şey satın almış değil. Biliyorsunuz, bundan dört yıl önce Amerika'dan 40 Phantom aldık, onun dışında İtalya'dan uçak aldık. Ama bunların hepsi usulüne göre yapılmıştır. Bu İdâreler bizim bu işleri yürüten resmî organlarımıza bulaşması kabil değildir. Daha çok Amerika'nın dünya üzerinde yapmış olduğu bir işi anlatıyor. Daha doğrusu Amerikan şirketlerinin, dünya üzerinde yapmış olduğu iş anlatılıyor. Birinci derecede bizi alâkadar edeceğini sanmıyorum."

"Birikmiş 39 aylık maaş farklarının ödenmesinin bir kanun meselesi olduğunu ve bu yasanın da TBMM'ye sevkedildiğini" belirten Demirel, "1 milyar 750 milyon lira ödenek istenmektedir. Sanıyorum, bütçe ile birlikte bu kanun Meclislerden geçecektir. Düyuna kalan borçlar olduğu için kanun meselesi olmuştur" demiştir.

Süleyman Demirel, Alman hükûmetinin MHP hakkında soruşturma açtığı yolundaki haberler üzerine şöyle konuşmuştur:

"MHP hakkında, Alman hükûmeti ne soruşturma açsın? İkisi birbirine yakışan şey değil, Alman hükûmeti memleketinde kendi partisi hakkında soruşturma açar, başka bir memleketin başka partisi hakkında soruşturma açması mümkün değildir.

"Pancar ekicilerinin, pancar şirketinden yaptıkları şikâyetlerde haklı bulundukları, zira ekiclerin paralarını, şirketten 4 - 5 aylık bir gecikme ile alabildiklerini, bu durumun düzeltilmesine çalıştığını" bildiren Başbakan Süleyman Demirel, "TIR kamyonlarından alınan paralarda galiba bir indirim söz konusu.

CHP: «DEMİREL

Baştarafı 1. Sayfada

karşılaştırılmakta. Demirel'in Mağırdıç Şellefyan ile yakın ilişkileri bulunduğu öne sürülmektedir.

CHP Genel Merkezi'nin yayınladığı broşürün son sayfasında ise, şöyle denilmiştir:

"Bilinen oyunlar, Demirel'in bu kezki başbakanlığında yine oynanıyor. Demirel ailesi büyük dolandırıcı Şellefyan ile ilişkilerini gene eskisi gibi sürdürüyor. Ülkede vaşayanların alınterinden, gözunundan sayarak ödedikleri vergiler, türlü dolaplarla, düzenlerle, oyunlarla, "teşvik tedbirleri", "kredi ve vergi iadesi" adı altında yine Demirel ve Şellefyan ailelerine veriliyor. Şaibeli Demirel ailesinin genç prenseleri ise, bir gecede 300 bin lirayı kumar masalarında bırakabiliyor.

Çağlayangil, yüzde 30 indirim yapılabileceğini söylemişti. Bu konuda bir açıklamanız olabilir mi?" sorusuna şu cevabı vermiştir:

"Anlaşmalarımızda ne var onu yaparız. Ayrıca, transit Türkiye için önemli bir konudur. Diğer ülkeler için de önemlidir. Tabîdir ki, bunlarda karşılıklı makul esaslar içinde anlaşmak lâzımdır. Tepkileri nazarı dikkate alıyoruz."

Başbakan Demirel, "Muhalefet - iktidar arasındaki ilişkinin çok sertleştiği" konusundaki bir soru üzerine de şöyle konuşmuştur:

"Fevkalâde üzülüyorum. Gerçekten, iktidar - muhalefet ilişkileri çok hassastır. Ve kızgın bir ortama sürüklenmiştir. Burada biz kusurlu değiliz. Geçen hafta da söylemiştim. Hükûmetler başlarına mesele çıksın istemezler ve durup dururdu yerde, hükûmetler, muhalefete hücum da etmezler. Ama her gün verilen beyanatları görüyorsunuz. Biz, nefis müdafaası içine sürüklenmişizdir ve kişilerin, şeref ve haysiyetleri ile oynanmaktadır. Bu siyaset değildir.

Süleyman Demirel, "Erkmen ile Ataman'ın deneçlerinin çeşitli şekillerde yorumlandığını biliyorum, bu yorumlamalarda büyük hatlar mevcut olduğunu, kendilerinin bunu açıklığa kavuşturduklarını" kaydederek, sözlerine şöyle son vermiştir:

"Bu demeçlerde, partiyi rencide eden fazla bir şey yoktur. Bu demeçler vuzuha kavuşturulduğu zaman, sanıyorum ki, sadece meselelerde görüş farklılığı olabilir. Ama, parti için bir sorun söz konusu değildir."

2 BİN ESERLİK

Baştarafı 1. Sayfada

eden babası Bahaettin Ersün tarafından toplandığını" belirten Fasıha Kantarcı, "Bu değerli koleksiyonu hayatımın tek önemli uğraşısı edinerek meydana getiren babamın arzuları istikametinde kullanmak istiyorum. Onun için de bugüne kadar satmadım. Eserlerin bir müze'de sergilenmesi ve değerlendirilmesini istiyorum." demektedir.

Fasıha Kantarcı, bu müzenin özellikle İzmir'de olmasını istemekte ve bu isteğine neden olarak "İzmir'de böylesine bir kuruluşun olmamasını" göstermektedir. Kantarcı, "Eserleri almak isteyecek kuruluş vakıf ya da özel şahıslardan merkezi Montreux de bulunan Manevi Silâhlanma Kuruluşunun toplantılarına Türk gençlerinin de gidebilmesi için burs verilmesini ve çalışabilecekleri bir merkez açmasını" istemektedir.

«LOCKHEED»

Baştarafı 1. Sayfada

vazi bir rakam olduğunu" söylemiştir.

Kotchian, Hollanda'nın uçak ve denizaltı alması için de 15 milyon lira "hediye verildiğini" açıklamıştır.

GEREKİRSE SORUŞTURMA AÇILACAK

ANKARA, THA

Ankara Cumhuriyet Savcılığı, dünyanın en büyük uçak yapımcısı şirketlerinden olan Lockheed firmasının Türkiye'ye "Üçüncü şahıslara hediye" kaydıyla dağıtılmak üzere 13 milyon 140 bin lira rüşvet gönderdiği yolundaki iddiaları konusunda incelemelere başlamıştır. İncelemelere sonunda gerekli görülürse soruşturma açılacağı bildirilmiştir

Asiltürk: «9 ayda 5 öğrenci öldü»

CHP'li Tok ise, aynı sürede 31 öğrencinin öldüğünü ileri sürdü

ANKARA, ÖZEL

İçişleri Bakanı Oğuzhan Asiltürk, İstanbul CHP milletvekili Şükriye Tok'un yazılı sorusuna verdiği cevapta, 31 mart 1975 - 29 aralık 1975 tarihleri arasında çıkan öğrenci olaylarında 5 öğrencinin öldüğünü, 130 öğrencinin yaralandığını bildirmiştir.

Şükriye Tok, bu cevap üzerine yaptığı açıklamada, Bakanın ölü sayısını azalttığını söylemiş, "Benim tek tek saydığıma göre bu süre içinde 31 öğrenci öldü" demiştir.

★

MALATYA

Baştarafı 1. Sayfada

tutuklular, Adana Devlet Güvenlik Mahkemesine gönderilmişlerdir. Tutuklulardan Erhan Erdoğmuş, eski ODTÜ Öğrenci Birliği başkanıdır.

ÇATIŞMA

Samsun'a bağlı Alaçam ilçesinde önceki gece meydana gelen sağ - sol çatışmasında biri ağır, 4 genç yaralanmıştır.

Olaydan sonra 6'sı ülkücü, 4'ü sol eğilimli 10 kişi adliyeye verilmiştir. Olayları başlattıkları ileri sürülen Vecdi Yeşilyurt ve ağabeyi İsmail Yeşilyurt kaçmıştır.

BOYKOT

İzmir, Aydın, Denizli, Balıkesir ve Kütahya illerindeki ön lisans yüksek okullarında, tüm öğrencilerin "Akademik haklarının verilmediği" gerekçesi ile boykota başladıkları bildirilmiştir.

KAPATILDILAR

Ordu Halkevi, Ordu Taşbaşı Mahallesi Kültür ve Dayanışma Derneği, Fatsa TÖB - DER ve Ülkü Ocakları şubeleri ile Kavak TÖB - DER şubesi 6 günden 4 aya kadar değişen sürelerle idarece kapatılmıştır. Kapatılma sebebi olarak, bu derneklerde yasaklanmış yayınlar ya da 18 yaşından küçük çocukların bulunması gösterilmiştir.

OTOPSİ RAPORU

Önceki hafta Beyderesi'nde güvenlik kuvvetleriyle çatışarak ölen 3 sanıkla ilgili otopsi raporu açıklanmıştır. Rapora göre Yusuf Ziya Güneş ve Basri Temizalp başlarına isabet eden kurşunlardan ölmüşlerdir. İlker Akman ise, muhtemelen elinde patlayan bombadan ölmüştür.

ÖĞRETMEN

Baştarafı 1. Sayfada

çoğaldığını belirtmiş, "Hükûmet şeriat düzeni getirmek çabalarını, komünizmden daha az tehlikeli mi bulmaktadır?" diye sormuştur. Üçok, fıkıh ve usulü fıkıh derslerinin kaldırılmasını istemiş ve "Din okulları, öğretmen okullarının iki katına ulaşmıştır. 89 öğretmen okulu varken 171 imam hatip okulu bulunmaktadır" demiştir.

AP Grubu adına İsmail Kutluk, eğitimin milllik niteliğinin kaldırılmak istendiğini söylemiş, TÖB-DER'in yönetücilerini eleştirmiş. olay çıkan her yerde TÖB-DER adının karıştığını öne sürmüştür.

CHP Grubu adına Reşat Oğuz ise, Millî Eğitim Bakanını eleştirmiş, Erdem'in bakanlığa gelir gelmez adeta büyülenmiş gibi, bakanlık mensuplarını cezalandırmaya kalktığını, görülmemiş atamalar yaptığını belirtmiş, bunlardan örnekler vermiş: "Bakan, AP'nin bakanıdır ama, Türkeş'in siyasi istikâmetinde vazife görmektedir. Gazi Eğitim, komandoların işgali altındadır. Anarşik olaylar hükûmeti AP'liler, bünyenizde ur var, gelin bu olayları beraberce önleyelim. Başbakanın vatanperverliğinden şüphe etmeyiz" demiştir.

CHP adına yeniden konuşan Hüseyin Atmaca, "Türkeş ve Erdem'in ölüm saçan gençlere payanda olmaktan vazgeçilmesi gerektiğini" öne sürmüştür.

ÖLÜME MAHKÛM

Baştarafı 1. Sayfada

GEREKÇE

Mahkeme heyetinin oy çokluğu ile aldığı karar, özetle şöyledir:

"Sanıkların çoğu, ceza ehliyeti sınırını yeni aşmış olup her çeşit tesir, telkin ve hattâ tahrike kapılabilecekler bir yaş ve çağ dönemindedir. Ayrıca, sanıkların köklü ve ulusal değerlere, inançlara yönelmekten uzak bir eğitim kargaşası içinde, Atatürkçü felsefe ve görüşlerin yeterince değerlendirilmediği, buna karşın marksist, leninst, maoist akımların, aşırı sağ ve faşist davranışların eğitim, kültür, sanat ve basında ve hatta politik ortamda pervasızca sergilendiği dönemde oldukları, bulundukları ortamda varolan sosyol, ekonomik ve siyasal aksaklık ile dengesizliklerden, doğal olarak etkilenip müsnet suçları işlemiş oldukları, yenilgi eziklikleri ve sarsıntı inançları yüzünden yaptıkları hareketler dışında duruşmalarda saygılı oldukları gözönüne alınarak TCK'nun 59. maddesinin uygulanmasına."

ALMAN SENDİKALAR BİRLİĞİ

Baştarafı 1. Sayfada

örgütlere izin vermediğini" hatırlatarak, "Sorumlular hakkında soruşturma açılmasını" önermişti. Bu öneri üzerine Savcılık soruşturma yapmış ve sorumlu görülen bazı kişiler sınır dışı edilmişti.

Bu defa MHP'nin Almanya'da yeniden örgütlendiği, 1975 yılı mart ayında ortaya çıkmış, Türkeş bunların genel kurul toplantısına katılmış, aralık 1975'de de "MHP Avrupa Küçük Kurultayı" toplanmıştır.

Alman Sendikalar Birliğinin, Federal Almanya İçişleri Bakanlığına yazdığı yazı söyledir:

"Konusu: Türkiye MHP İlişkite Tercüman gazetesinin 27 ve 31 aralık 1975 tarihli iki nüshasının fotokopisini gönderiyoruz. İlgili parti hakkında söylenecek olan Federal Almanya'da kısa zaman içinde aktif şubeler açtığıdır. Bu parti milliyetçi bir parti olup, Alman Nasyonal Sosyalizmini örnek almıştır. Parti yaşadığı ve siyonizme karşı savaş açmakta, Sovyetler Birliği'nde yaşayan Türklerin kurtuluşu, Kafkas ve Orta Asya Türklerinin istiklâli için çalışmaktadır. Türkiye'de legal bir parti durumundadır.

Ancak, partinin Almanya'daki faaliyetleri şüphesiz Türkler arasındaki düzen ve huzuru bozucu niteliktedir. Çürkü bu grup karşıt görüşteki politik rakipleriyle sadece politik tartışma ile mücadele etmemekte, vurucu güçler kurmakta ve olaylar çıkartmaktadır. Böylece Almanya'daki Türk işçilerinin bütünleşmesi, birlik halinde olması yolundaki çabalar bir hayâl olmaktadır. Bize bu örgütün hukuki durumu ile ilgili bilgiler vermenizi rica eder, teşekkürlerimizi sunarız.

Federal Almanya Sendikalar Birliği
Yönetim Kurulu,
Yabancı İşçiler Dairesi Başkanı
Heinz Richter"

KUZGUN ACAR

Baştarafı 1. Sayfada

zer'in sanatçının kimliğini ve kişiliğini tanıttığı açılış konuşması, sonra Tanju Cılızoğlu ve Mengü Ertel'in sanatçının "Dost Kuzgun" ve "Baba Kuzgun"luğuna değin bir kaç sözü ve Ümit Denizer'in okuduğu, çeşitli ülkelerden gelen değerbirilik örneği birkaç telgraf birbirini izledi. Fransa'daki Gerard Philipe Tiyatrosunun İçcileri ve "Özgürlük Tiyatrosu"nun sanatçıları, "Yalnız büyük bir sanatçının değil, kalbi de, sevgisi de büyük, vermesini bilen bir insanın" kaybına üzülürken, Belçika'daki "Türkiyeli Kadınlar Birliği" ve Belçika "Türkiyeli İşçiler Birliği" şöyle diyorlardı: "İşçi bir ananın türlü fedakârlıklarla yetiştirdiği, hayatı boyunca gerek heykeli, gerek doğrudan doğruya çalışmasıyla içinden çıktığı işçi sınıfına hizmetten geri kalmamış değerli sanatçının....." sonrası malûm.... Acıyı paylaşmak.

Söylendi, anlatıldı, tartışıldı bazı gerçeklere isyan edildi. Ve Kuzgun Acar toprağa verildi. "Bir de sanatçılarımıza ölmeden önce değer verebilsek..." demek düştü bizlere bir kez daha.

FORD: KIBRIS'TA GELİŞMELER

Baştarafı 1. Sayfada

barınaklarda ikinci bir kış geçirmekte olması, daha sürâtli davranmak için yeterli sebeptir" demektedir.

Başkan Ford, "Türkiye Dışişleri Bakanı İhsan Sabri Çağlayangil'in, 11 şubat tarihinde Washington'a yapacağı ziyaret sırasında, konunun görüşülmesi için fırsat doğacağını" eklemiştir.

ABD Başkanı, Kongrece kabul edilen bir kanuna uygun olarak Kıbrıs konusun-

HASAN HEYBETLİ

Baştarafı 1. Sayfada

"Eğlenmek amacı ile o gece Yüksel adında bir arkadaşımla gazinoya gittik. İçki içip sanatçıları izliyorduk. Bir are ne taraftan geldiğini bilmedigim bir bardak masamızın üzerine atılarak parçalandı. Bunu kendime hakaret kabul ederek, ayağa kalktım ve bardağı atanın ortaya çıkmasını söyledim. Kimse çıkmayınca öfkelendim ve tabancamı çekerek havaya iki el ateş ettim. O sırada başka birinin de ateş ettiğini gördüm. Daha sonra gazinoda bulunan Yahya Demirel'in kurşunlardan sakınmak isterken başını masaya çarpıp yaralandığını öğrendim ve üzüldüm. Ben, sadece öfkemi yatıştırmak istiyordum, kimsenin yaralanmasını istemiyordum."

Polis, yaptığı soruşturma sırasında, olay gecesi ateş eden diğer sahsın Muşlu Metin olduğunu söylemiş ve sanığın yakalanmasına çalışıldığını açıklamıştır. Tabancası ile teslim olan Hasan Heybetli ise Adliye'ye sevkedilmiştir.

Makarios, Waldheim'in mesajını aldıktan hemen sonra Rum Ulusal Danışma Konseyini acele bir toplantıya çağırmıştır. Kıbrıs Dışişleri Bakanı Hristofides'in de hazır bulunduğu toplantı üç saat sürmüş ve Waldheim'a Rum tarafının, Waldheim'a vereceği cevap görüşülmüştür.

BAĞ-KUR

Baştarafı 1. Sayfada

tim Kurulu Gıda Tarım ve Hayvancılık Bakanlığı üyeliğine Mevlût Sami Dudak ve yine açık bulunan Et Balık Kurumu Genel Müdür ve Yönetim Kurulu Başkanlığına aynı kurum Genel Müdür Yardımcısı ve Yönetim Kurulu üyesi Abdülaziz Dabak atanmıştır. Öte yandan Toprak Mahsulleri Ofisi Genel Müdürü Yardımcısı ve Yönetim Kurulu üyesi Nejat İzmirlioğlu görevinden alınarak yerine aynı genel müdürlük müfettişi Ahmet Topaloğlu getirilmiştir. Açık bulunan Türkiye Şöt Endüstrisi Kurumu Genel Müdür Yardımcılığı ve Yönetim Kurulu üyeliğine Ziraat Yüksek Mühendisi Abdülkadir Akşit atanmıştır.

YARGIÇ

Baştarafı 1. Sayfada

mektubu okumuştur. Bu mektupta Nuran Mutlu, olayı görmediğini bildirmiştir.

Durışma, mektubun Nuran Mutlu'ya ait olup olmadığının incelenmesi için başka güne bırakılmış, Güney'in tahliye isteği reddedilmiştir.

CHP, HEDEF

Baştarafı 1. Sayfada

yönetimi kurabileceği ve devleti bugünkü bunalımdan kurtarabileceği, bütçe müzakerelerinde ortaya çıkacaktır. Cephe iktidarının bir siyasi facia sergilemesi bütün belgeleriyle açığa çıkarılacaktır.

MHP Genel Başkanı, basit bir kişi olduğundan, müzakerelerde muhatap kabul edilmeyecektir. Türkiye'nin içine düştüğü bunalımın tek sorumlusu, Süleyman Demirel'dir. Bütçe müzakerelerinde hedef olarak seçilmiştir."

AP'NİN TEPKİSİ

AP Meclis Grup Başkanvekilleri Aygün ve Ertem, dün ortak demeç vererek, CHP'nin trajik tablolar yarattığını öne sürmüşlerdir. Demeç, CHP Meclis Grup Yönetim Kurulu'nun açıklaması üzerine verilmiştir.

CHP VE TRT KARARNAMESİ

CHP Merkez Yönetim Kurulu, dün Genel Sekreter Eyüboğlu'nun başkanlığında yaptığı toplantıdan sonra yayımladığı bildiride, "Partimizin, Cumhurbaşkanının TRT'ye yeni bir genel müdür atayan hükûmet kararnamesini imzalamasına karşı çıkışı, Cumhurbaşkanlığının yetkileriyle ilgili bir tartışma başlatmak amacıyla değildir" denilmiştir.

Bildiri, şöyle son bulmaktadır:

"Ancak, Sayın Cumhurbaşkanının kararnameyi imzalaması, CHP'nin anlamakta güçlük çektiği bir davranıştır."

Çağlayan Bitsios'u "Mutabak tahrif ettiğini" söyledi

ANKARA

Resmî bir ziyaret gün önce Irak'a gitmiş Dışişleri Bakanı Çağlayangil, Bitsios'un ileri sürdüğü yalanlayan demeçlerinin duktan sonra dün Bağdat'ta şu açıklamayı yapmıştır

"Ekselâns Bitsios'un benim görüşlerimi resmî beyanatını AP ajansı arasında gördüm. Eğer haber sayın meslektaşımın sözlerini gerçek ve tam olarak aksettiriyorsa, o susu belirtmek isterim Brüksel mutabakatı Ada'nın coğrafyası ile konuların ilk önce ele alınmasına dair hiç bir şey yoktur. Bu mutabakat zıldır ve ikimiz ama imzalanmıştır. Mutabakatı yayınlamamayı kararlaştırmıştık.

Şimdi kendisine ediyorum, dünya kamuyunu aydınlatmak amacıyla Brüksel mutabakatı tümüyle yayınlamak için muvafakatımı rica yorum. Ancak bu sayede ki, mutabakatı tahrif kimsenin kim olduğunu ya çıkacaktır."

sungurlar
her zaman önde

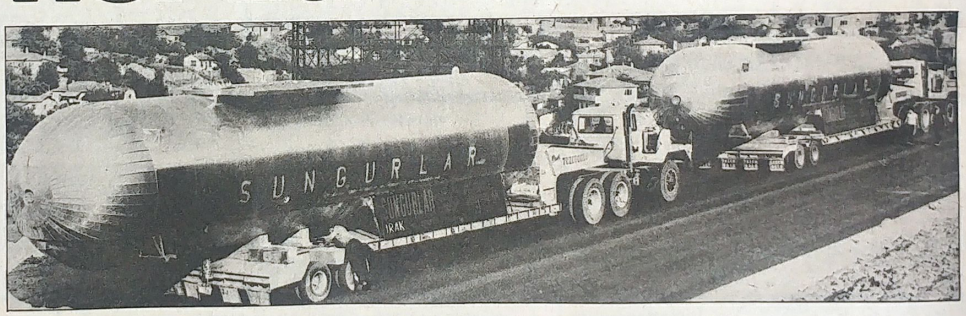

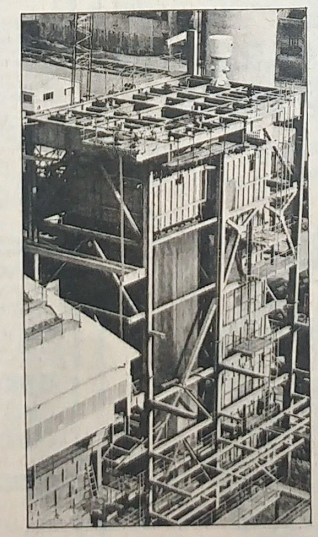

- SUNGURLAR Şirketler topluluğu gelişmesini hızla sürdürüyor.
- SUNGURLAR 'ın imalât konuları daha da çeşitleniyor.
- SUNGURLAR gün geçtikçe daha üstün kalitede, daha yüksek kapasitede mamul üretiyor.
- SUNGURLAR komple buhar santralları, su tesisleri, sıhhî tesisat, cevher hazırlama tesisatı gibi kısmî fabrika tesisleri yanısıra, özellikle besin ve yem endüstrisinde anahtar teslimi fabrika yapımını da geliştirdi.
- 600 ton/saat kapasiteye kadar endüstri kazanları, 5000 m³kapasiteye kadar küresel, 250m³ kapasiteye kadar silindirik LPG tankları, soda kazanları, yağ kazanları, artık ısı kazanları, her tip ve kapasitede gemi kazanları, ısı değiştiriciler, su hazırlama ve su yumuşatma tesisleri, metal imalât endüstrisinde SUNGURLAR 'ca üretilen malların yalnızca bir kaç ana kalemini oluşturur.
- SUNGURLAR en ileri teknolojiyi kullanır.
- SUNGURLAR ın üretimi yatırım mallarına dönük, ihracata yöneliktir.

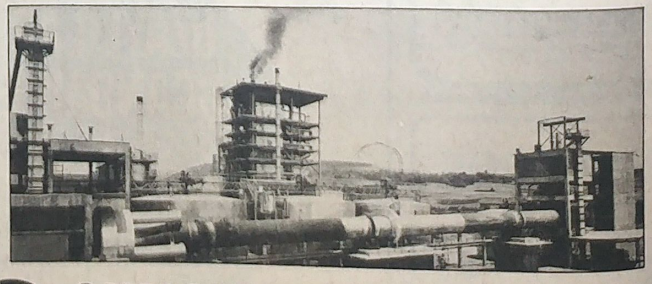

SUN SUNGURLAR
ISI SANAYİİ ANONİM ŞİRKETİ
1947 den beri yurt hizmetinde

ALTIN

Cumhuriyet lira	550.00 - 553.00
Reşat lira	1020.00 - 1040.00
Hamit lira	660.00 - 665.00
Ziğ lira	550.00 - 555.00
Napolyon	680.00 - 700.00
İngiliz (Kral)	700.00 - 720.00
24 ayar külçe (gr.)	76.10 - 76.20